EARTHTECH

Architectural design

FLORIM

Architectural design

Materiale tecnico seguendo le tendenze dell'architettura, per applicazioni quali pavimentazioni industriali e realizzazioni pubbliche a medio e ad alto traffico, come aeroporti, centri commerciali, ristoranti, uffici, negozi, ma anche applicazioni residenziali con un mirato contenuto estetico.

Technical material in line with architectural trends, for applications such as industrial flooring and public buildings with medium to high footfall, such as airports, shopping centres, restaurants, offices, shops, as well as residential applications featuring a targeted aesthetic content.

Matériau technique suivant les tendances de l'architecture, pour des applications en tant que sols industriels et des réalisations publiques à trafic moyen et intense, comme les aéroports, les centres commerciaux, les restaurants, les bureaux, les magasins, mais aussi pour des applications résidentielles au contenu esthétique ciblé.

Technisches Material im Einklang mit den architektonischen Trends für Anwendungen wie Industrieböden und mittelhoch bis stark frequentierte öffentliche Bereiche wie Flughäfen, Einkaufszentren, Restaurants, Büros und Läden, aber auch für Wohngebäude mit wertiger Optik.

Material técnico que sigue las tendencias de la arquitectura, creado para pavimentos industriales y ambientes públicos de mediano y alto tránsito —como aeropuertos, centros comerciales, restaurantes, oficinas y tiendas—, pero también para aplicaciones residenciales con un refinado contenido estético.

performance

appea

l

project

building

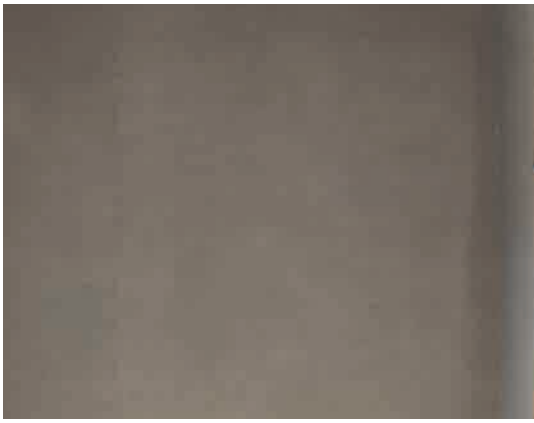

EARTHTECH

Architectural design

EARTHTECH

wall: desert_ground matte ptv 120x280 47$^{1/4''}$x110$^{1/4''}$
floor: desert_ground grip **20mm** 60x120 23$^{5/8''}$x47$^{1/4''}$

floor: desert_ground grip **20mm** 60x120 23$^{5/8}$"x47$^{1/4}$"

wall: desert_ground matte ptv 120x280 47 1/4"x110 1/4"
floor: desert_ground grip **20mm** 60x120 23 5/8"x47 1/4"

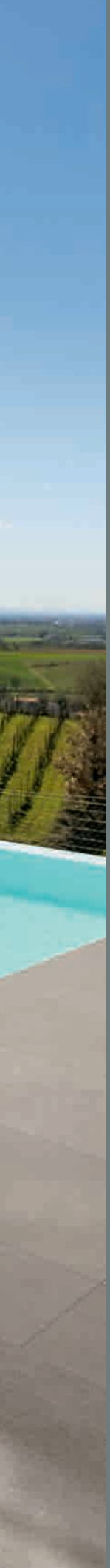

floor: desert_ground grip **20mm** 60x120 23$^{5/8}$"x47$^{1/4}$"
fog_flakes matte ptv 120x120 47$^{1/4}$"x47$^{1/4}$"

floor: desert_ground grip **20mm** 60x120 23$^{5/8''}$x47$^{1/4''}$

wall: desert_ground matte ptv 120x280 47 1/4"x110 1/4"
floor: desert_ground grip 20mm 60x120 23 5/8"x47 1/4"

wall: savannah_ground matte ptv 120x280 47 1/4"x110 1/4"
floor: fog_flakes matte ptv 120x120 47 1/4"x47 1/4" / **desert_ground** grip **20mm** 60x120 23 5/8"x47 1/4"

floor: fog_flakes matte ptv 120x120 47$^{1/4''}$x47$^{1/4''}$ / **desert_ground** grip **20mm** 60x120 23$^{5/8''}$x47$^{1/4''}$

floor: fog_flakes matte ptv 120x120 47 1/4″x47 1/4″
desert_ground grip **20mm** 60x120 23 5/8″x47 1/4″

wall: desert_ground matte ptv 120x280 47 1/4"x110 1/4"
floor: fog_flakes matte ptv 120x120 47 1/4"x47 1/4" / **desert_ground** grip **20mm** 60x120 23 5/8"x47 1/4"

wall: desert_ground matte ptv 120x280 47 1/4"x110 1/4"
floor: fog_flakes matte ptv120x120 47 1/4"x47 1/4"

wall: desert_ground matte ptv 120x280 47 1/4"x110 1/4"
floor: fog_flakes matte ptv 120x120 47 1/4"x47 1/4"

wall: desert_ground matte ptv 120x280 47 1/4"x110 1/4"
floor: fog_flakes matte ptv 120x120 47 1/4"x47 1/4"

wall: desert_ground matte ptv 120x280 47 1/4"x110 1/4"
floor: fog_flakes matte ptv 120x120 47 1/4"x47 1/4"

wall: desert_ground matte ptv 120x280 47$^{1/4}$"x110$^{1/4}$"
floor: fog_flakes matte ptv 120x120 47$^{1/4}$"x47$^{1/4}$"

wall: savannah_ground matte ptv 120x280 47 1/4"x110 1/4" / **decoro fronds_b desert_ground** matte ptv 120x280 47 1/4"x110 1/4"
floor: fog_flakes matte ptv 120x120 47 1/4"x47 1/4"

wall: savannah_ground matte ptv 120x280 47 1/4"x110 1/4" / **decoro fronds_b desert_ground** matte ptv 120x280 47 1/4"x110 1/4"
floor: fog_flakes matte ptv 120x120 47 1/4"x47 1/4"

wall: desert_ground matte ptv 120x280 47$^{1/4''}$x110$^{1/4''}$ / **carbon_ground** matte ptv
floor: fog_flakes matte ptv 120x120 47$^{1/4''}$x47$^{1/4''}$ / **staircase: fog_flakes** matte ptv

wall: decoro fronds_b desert_ground matte ptv 120x280 47$^{1/4}$"x110$^{1/4}$" / **desert_ground** matte ptv 120x280 47$^{1/4}$"x110$^{1/4}$"
floor: fog_flakes matte ptv 120x120 47$^{1/4}$"x47$^{1/4}$"

wall: desert_ground matte ptv / **carbon_ground** matte ptv
floor: fog_flakes matte ptv 120x120 47 1/4"x47 1/4"

wall: decoro fronds_b desert_ground matte ptv 120x280 47 1/4"x110 1/4" / **desert_ground** matte ptv 120x280 47 1/4"x110 1/4"
floor: fog_flakes matte ptv 120x120 47 1/4"x47 1/4"

wall: pumice_ground matte ptv 60x60 23$^{5/8}$"x23$^{5/8}$"
floor: pumice_flakes matte ptv 60x120 23$^{5/8}$"x47$^{1/4}$"

wall: pumice_ground matte ptv 60x60 23$^{5/8}$"x23$^{5/8}$"
floor: pumice_flakes matte ptv 60x120 23$^{5/8}$"x47$^{1/4}$"

Oktakring
Westbahnhof
Volkstheater
Stephansplatz
Landstraße
Erdberg
Simmering
first train
interval
last train
3 - 8 minutes

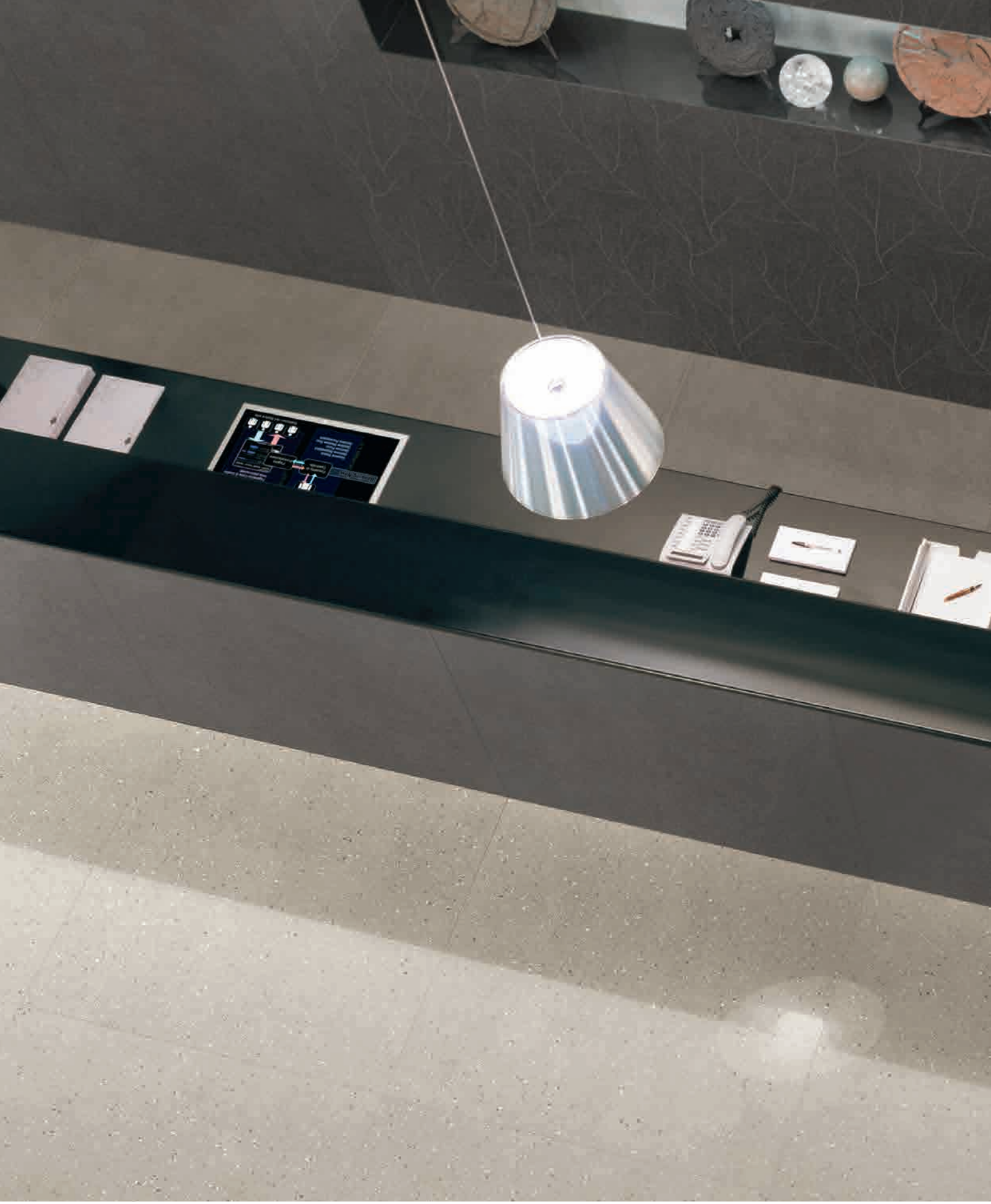

wall: decoro fronds_a carbon_ground matte ptv 120x280 47 1/4″x110 1/4″
floor: desert_flakes glossy 120x120 47 1/4″x47 1/4″

wall: decoro fronds_a carbon_ground matte ptv 120x280 47 1/4″x110 1/4″ / **carbon_ground** matte ptv
floor: desert_flakes glossy 120x120 47 1/4″x47 1/4″

wall: outback_flakes glossy 120x280 47 1/4"x110 1/4"
floor: fog_ground matte ptv 120x120 47 1/4"x47 1/4" / **staircase: fog_ground** matte ptv

wall: outback_flakes glossy 120x280 47$^{1/4''}$x110$^{1/4''}$
floor: fog_ground matte ptv 120x120 47$^{1/4''}$x47$^{1/4''}$ / **staircase: fog_ground** matte ptv

wall: savannah_ground matte ptv 120x280 47 1/4"x110 1/4"
floor: fog_flakes matte ptv 60x120 23 5/8"x47 1/4"

wall: savannah_ground matte ptv 120x280 47$^{1/4}$"x110$^{1/4}$"
floor: fog_flakes matte ptv 60x120 23$^{5/8}$"x47$^{1/4}$"

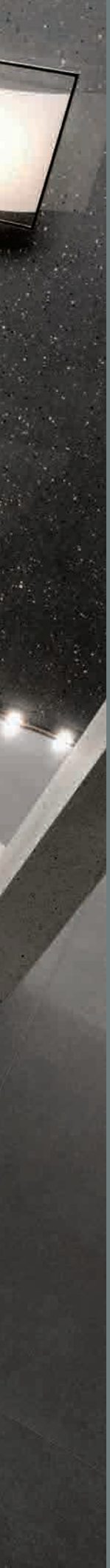

wall: pumice_ground matte ptv 120x280 47$^{1/4''}$x110$^{1/4''}$ / **carbon_flakes** glossy 120x280 47$^{1/4''}$x110$^{1/4''}$
floor: carbon_ground matte ptv 120x120 47$^{1/4''}$x47$^{1/4''}$

wall: pumice_ground matte ptv 120x280 47$^{1/4}$"x110$^{1/4}$" / **carbon_flakes** glossy 120x280 47$^{1/4}$"x110$^{1/4}$"
floor: carbon_ground matte ptv 120x120 47$^{1/4}$"x47$^{1/4}$"

wall: decoro leaves_pumice_ground matte ptv 120x280 47 1/4"x110 1/4"
floor: fog_flakes glossy 60x120 23 5/8"x47 1/4"

wall: decoro leaves_pumice_ground matte ptv 120x280 47$^{1/4}$"x110$^{1/4}$"
floor: fog_flakes glossy 60x120 23$^{5/8}$"x47$^{1/4}$"

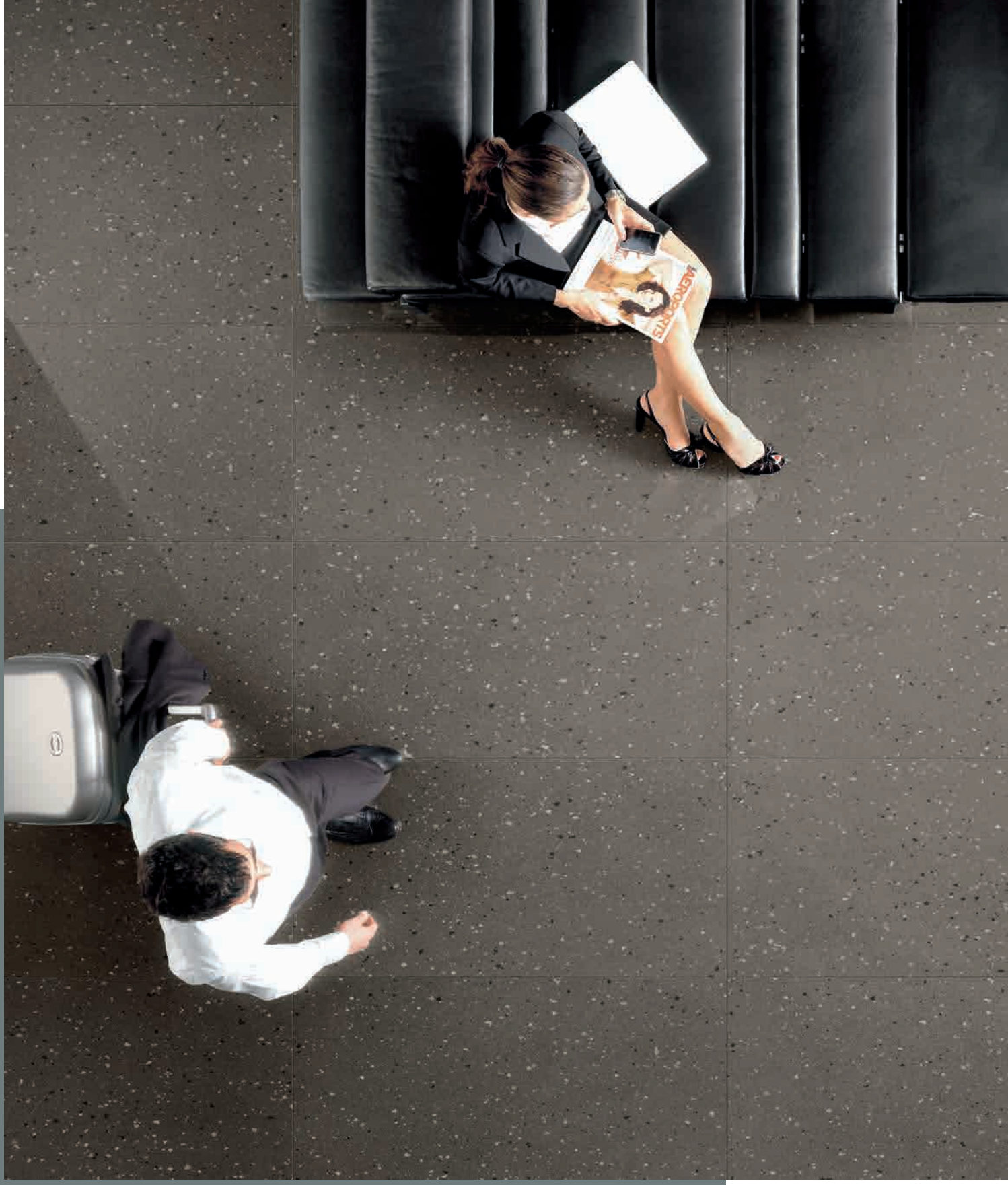
AEROCONTIS

wall: decoro leaves_pumice_ground matte ptv 120x280 47 1/4"x110 1/4"
floor: fog_flakes glossy 60x120 23 5/8"x47 1/4"

wall: pumice_flakes glossy 60x120 23$^{5/8''}$x47$^{1/4''}$
floor: decoro twist carbon_flakes glossy /**pumice_flakes** matte ptv 30x30 11$^{4/5''}$x11$^{4/5''}$

wall: pumice_flakes glossy 60x120 23$^{5/8''}$x47$^{1/4''}$
floor: decoro twist carbon_flakes glossy /**pumice_flakes** matte ptv 30x30 11$^{4/5''}$x11$^{4/5''}$

PUMICE_GROUND

GRES FINE PORCELLANATO
FINE PORCELAIN STONEWARE / GRÈS CÉRAME FIN / FEINSTEINZEUG-KOLLEKTIONEN / GRES PORCELÁNICO FINO
SQUADRATO - SQUARED - EQUARRI - REKTIFIZIERT - ESCUADRADO

9 mm 3/8"		COLOR	SURFACE	**120x120** 47 1/4"x47 1/4"	**60x120** 23 5/8"x47 1/4"	**60x60*** 23 5/8"x23 5/8"
EARTHTECH		PUMICE_GROUND	MATTE PTV	777189	776958	776977

6 mm 1/4"	FLORIM OVERSIZE magnUm	COLOR	SURFACE	**120x280** 47 1/4"x110 1/4"	**120x240** 47 1/4"x94 1/2"	**120x120** 47 1/4"x47 1/4"	**60x120** 23 5/8"x47 1/4"
EARTHTECH		PUMICE_GROUND	MATTE PTV	771449	771459	771607	771631

PUMICE_FLAKES

GRES FINE PORCELLANATO
FINE PORCELAIN STONEWARE / GRÈS CÉRAME FIN / FEINSTEINZEUG-KOLLEKTIONEN / GRES PORCELÁNICO FINO
SQUADRATO - SQUARED - EQUARRI - REKTIFIZIERT - ESCUADRADO

9 mm 3/8"

		COLOR	SURFACE	**120x240** 47 1/4"x94 1/2"	**120x120** 47 1/4"x47 1/4"	**60x120** 23 5/8"x47 1/4"	**60x60*** 23 5/8"x23 5/8"
EARTHTECH		PUMICE_FLAKES	MATTE PTV	776929	776941	776960	776979
			GLOSSY	776923	776935	776947	776967

60x60*
solo su richiesta per ordini >1.000 mq
only upon request for orders> 1.000 sqm
uniquement sur demande pour les commandes >1.000 m²
nur auf Anfrage für Bestellungen >1.000 m²
solo a petición para pedidos >1.000 m²

DESERT_GROUND

GRES FINE PORCELLANATO
FINE PORCELAIN STONEWARE / GRÈS CÉRAME FIN / FEINSTEINZEUG-KOLLEKTIONEN / GRES PORCELÁNICO FINO
SQUADRATO - SQUARED - EQUARRI - REKTIFIZIERT - ESCUADRADO

9 mm 3/8"		COLOR	SURFACE	**120x120** 47 1/4"x47 1/4"	**60x120** 23 5/8"x47 1/4"	**60x60*** 23 5/8"x23 5/8"
EARTHTECH		DESERT_GROUND	MATTE PTV	777184	776953	776972

6 mm 1/4"	FLORIM OVERSIZE magnUm	COLOR	SURFACE	**120x280** 47 1/4"x110 1/4"	**120x240** 47 1/4"x94 1/2"	**120x120** 47 1/4"x47 1/4"	**60x120** 23 5/8"x47 1/4"
EARTHTECH		DESERT_GROUND	MATTE PTV	771450	771462	771626	771632

EARTHTECH

DESERT_FLAKES

GRES FINE PORCELLANATO
FINE PORCELAIN STONEWARE / GRÈS CÉRAME FIN / FEINSTEINZEUG-KOLLEKTIONEN / GRES PORCELÁNICO FINO
SQUADRATO - SQUARED - EQUARRI - REKTIFIZIERT - ESCUADRADO

9 mm 3/8"

		COLOR	SURFACE	**120x240** 47 1/4"x94 1/2"	**120x120** 47 1/4"x47 1/4"	**60x120** 23 5/8"x47 1/4"	**60x60*** 23 5/8"x23 5/8"
EARTHTECH		DESERT_FLAKES	MATTE PTV	776932	776944	776963	776982
			GLOSSY	776926	776938	776951	776970

60x60*
solo su richiesta per ordini >1.000 mq
only upon request for orders> 1.000 sqm
uniquement sur demande pour les commandes >1.000 m²
nur auf Anfrage für Bestellungen >1.000 m²
solo a petición para pedidos >1.000 m²

FOG_GROUND

GRES FINE PORCELLANATO
FINE PORCELAIN STONEWARE / GRÈS CÉRAME FIN / FEINSTEINZEUG-KOLLEKTIONEN / GRES PORCELÁNICO FINO
SQUADRATO - SQUARED - EQUARRI - REKTIFIZIERT - ESCUADRADO

9 mm 3/8"		COLOR	SURFACE	**120x120** 47 1/4"x47 1/4"	**60x120** 23 5/8"x47 1/4"	**60x60*** 23 5/8"x23 5/8"
EARTHTECH		FOG_GROUND	MATTE PTV	777185	776954	776973

6 mm 1/4"	FLORIM OVERSIZE magnUm	COLOR	SURFACE	**120x280** 47 1/4"x110 1/4"	**120x240** 47 1/4"x94 1/2"	**120x120** 47 1/4"x47 1/4"	**60x120** 23 5/8"x47 1/4"
EARTHTECH		FOG_GROUND	MATTE PTV	771451	771463	771627	771633

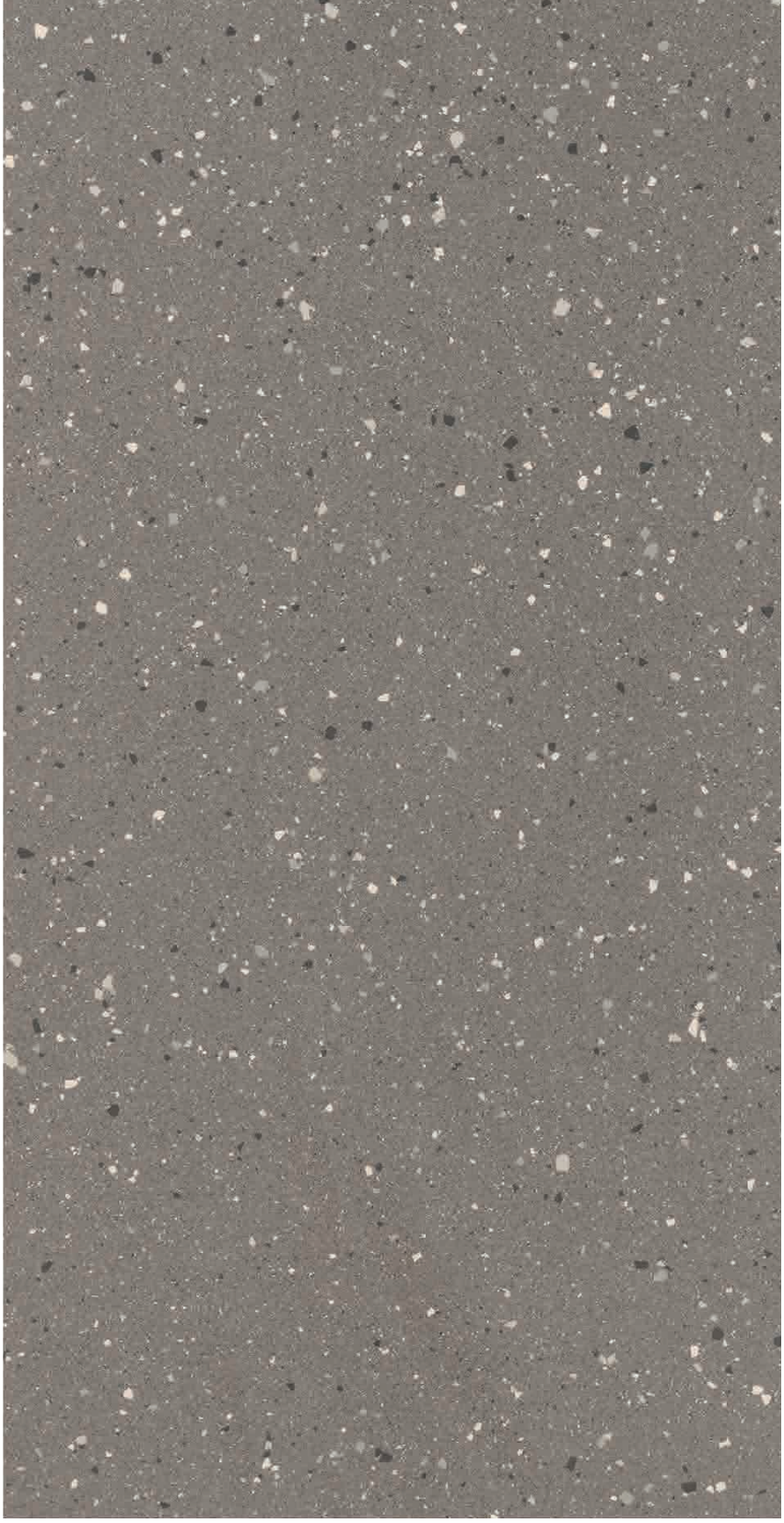

EARTHTECH

FOG_FLAKES

GRES FINE PORCELLANATO
FINE PORCELAIN STONEWARE / GRÈS CÉRAME FIN / FEINSTEINZEUG-KOLLEKTIONEN / GRES PORCELÁNICO FINO
SQUADRATO - SQUARED - EQUARRI - REKTIFIZIERT - ESCUADRADO

9 mm 3/8"

		COLOR	SURFACE	**120x240** 47 1/4"x94 1/2"	**120x120** 47 1/4"x47 1/4"	**60x120** 23 5/8"x47 1/4"	**60x60*** 23 5/8"x23 5/8"
EARTHTECH		FOG_FLAKES	MATTE PTV	776931	776943	776962	776981
			GLOSSY	776925	776937	776949	776969

60x60*
solo su richiesta per ordini >1.000 mq
only upon request for orders> 1.000 sqm
uniquement sur demande pour les commandes >1.000 m²
nur auf Anfrage für Bestellungen >1.000 m²
solo a petición para pedidos >1.000 m²

CARBON_GROUND

GRES FINE PORCELLANATO
FINE PORCELAIN STONEWARE / GRÈS CÉRAME FIN / FEINSTEINZEUG-KOLLEKTIONEN / GRES PORCELÁNICO FINO
SQUADRATO - SQUARED - EQUARRI - REKTIFIZIERT - ESCUADRADO

9 mm 3/8"		COLOR	SURFACE	**120x120** 47 1/4"x47 1/4"	**60x120** 23 5/8"x47 1/4"	**60x60*** 23 5/8"x23 5/8"
EARTHTECH		CARBON_GROUND	MATTE PTV	777186	776955	776974

6 mm 1/4"	FLORIM OVERSIZE magnUm	COLOR	SURFACE	**120x280** 47 1/4"x110 1/4"	**120x240** 47 1/4"x94 1/2"	**120x120** 47 1/4"x47 1/4"	**60x120** 23 5/8"x47 1/4"
EARTHTECH		CARBON_GROUND	MATTE PTV	771452	771464	771628	771634

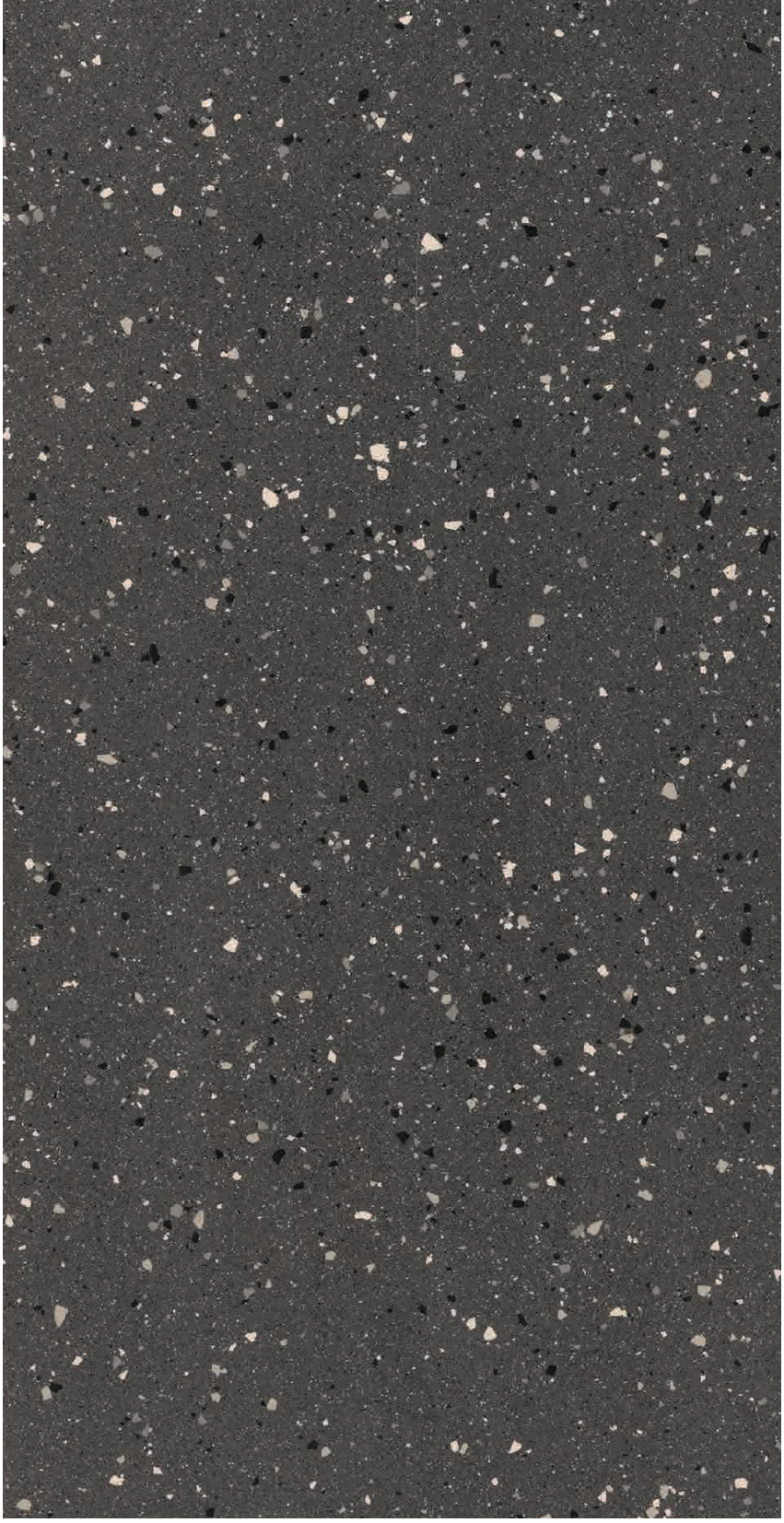

CARBON_FLAKES

GRES FINE PORCELLANATO
FINE PORCELAIN STONEWARE / GRÈS CÉRAME FIN / FEINSTEINZEUG-KOLLEKTIONEN / GRES PORCELÁNICO FINO
SQUADRATO - SQUARED - EQUARRI - REKTIFIZIERT - ESCUADRADO

9 mm 3/8"

		COLOR	SURFACE	**120x240** 47 1/4"x94 1/2"	**120x120** 47 1/4"x47 1/4"	**60x120** 23 5/8"x47 1/4"	**60x60** 23 5/8"x23 5/8"
EARTHTECH		CARBON_FLAKES	MATTE PTV	776933	776945	776965	776983
			GLOSSY	776927	776939	776952	776971

60x60*
solo su richiesta per ordini >1.000 mq
only upon request for orders> 1.000 sqm
uniquement sur demande pour les commandes >1.000 m²
nur auf Anfrage für Bestellungen >1.000 m²
solo a petición para pedidos >1.000 m²

SAVANNAH_GROUND

GRES FINE PORCELLANATO
FINE PORCELAIN STONEWARE / GRÈS CÉRAME FIN / FEINSTEINZEUG-KOLLEKTIONEN / GRES PORCELÁNICO FINO
SQUADRATO - SQUARED - EQUARRI - REKTIFIZIERT - ESCUADRADO

9 mm 3/8"		COLOR	SURFACE	**120x120** 47 1/4"x47 1/4"	**60x120** 23 5/8"x47 1/4"	**60x60*** 23 5/8"x23 5/8"
EARTHTECH		SAVANNAH_GROUND	MATTE PTV	777187	776956	776975

6 mm 1/4"	FLORIM OVERSIZE magnUm	COLOR	SURFACE	**120x280** 47 1/4"x110 1/4"	**120x240** 47 1/4"x94 1/2"	**120x120** 47 1/4"x47 1/4"	**60x120** 23 5/8"x47 1/4"
EARTHTECH		SAVANNAH GROUND	MATTE PTV	771453	771465	771629	771635

EARTHTECH

SAVANNAH_FLAKES

GRES FINE PORCELLANATO
FINE PORCELAIN STONEWARE / GRÈS CÉRAME FIN / FEINSTEINZEUG-KOLLEKTIONEN / GRES PORCELÁNICO FINO
SQUADRATO - SQUARED - EQUARRI - REKTIFIZIERT - ESCUADRADO

9 mm 3/8"		COLOR	SURFACE	**120x240** 47 1/4"x94 1/2"	**120x120** 47 1/4"x47 1/4"	**60x120** 23 5/8"x47 1/4"	**60x60*** 23 5/8"x23 5/8"
EARTHTECH		SAVANNAH_FLAKES	MATTE PTV	776928	776940	776959	776978
			GLOSSY	776922	776934	776946	776966

60x60*
solo su richiesta per ordini >1.000 mq
only upon request for orders> 1.000 sqm
uniquement sur demande pour les commandes >1.000 m²
nur auf Anfrage für Bestellungen >1.000 m²
solo a petición para pedidos >1.000 m²

OUTBACK_GROUND

GRES FINE PORCELLANATO
FINE PORCELAIN STONEWARE / GRÈS CÉRAME FIN / FEINSTEINZEUG-KOLLEKTIONEN / GRES PORCELÁNICO FINO
SQUADRATO - SQUARED - EQUARRI - REKTIFIZIERT - ESCUADRADO

9 mm 3/8"		COLOR	SURFACE	**120x120** 47 1/4"x47 1/4"	**60x120** 23 5/8"x47 1/4"	**60x60*** 23 5/8"x23 5/8"
EARTHTECH		OUTBACK_GROUND	MATTE PTV	777188	776957	776976

6 mm 1/4"	FLORIM OVERSIZE magnUm	COLOR	SURFACE	**120x280** 47 1/4"x110 1/4"	**120x240** 47 1/4"x94 1/2"	**120x120** 47 1/4"x47 1/4"	**60x120** 23 5/8"x47 1/4"
EARTHTECH		OUTBACK_GROUND	MATTE PTV	771454	771466	771630	771636

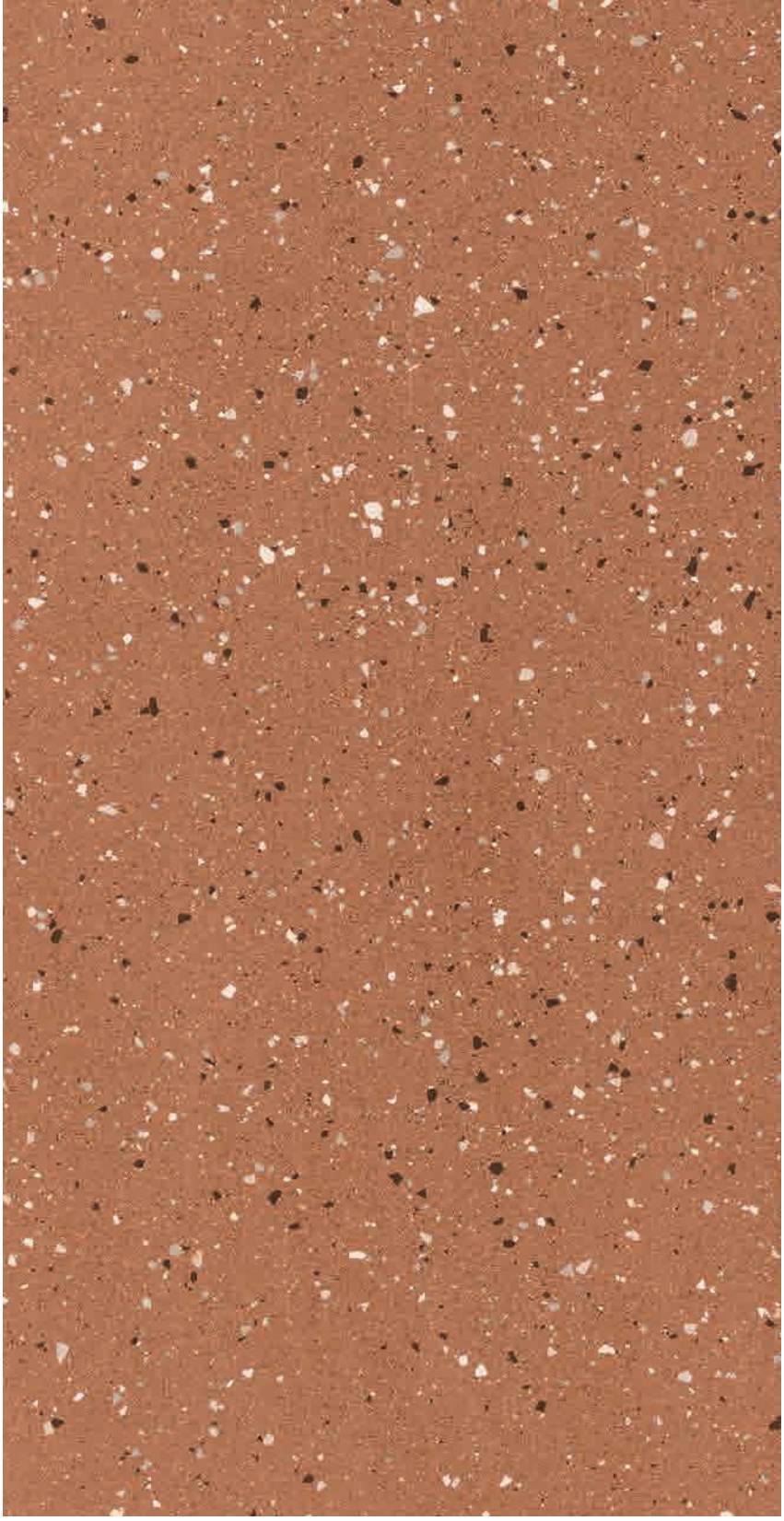

OUTBACK_FLAKES

GRES FINE PORCELLANATO
FINE PORCELAIN STONEWARE / GRÈS CÉRAME FIN / FEINSTEINZEUG-KOLLEKTIONEN / GRES PORCELÁNICO FINO
SQUADRATO - SQUARED - EQUARRI - REKTIFIZIERT - ESCUADRADO

9 mm 3/8"

		COLOR	SURFACE	**120x240** 47 1/4"x94 1/2"	**120x120** 47 1/4"x47 1/4"	**60x120** 23 5/8"x47 1/4"	**60x60*** 23 5/8"x23 5/8"
EARTHTECH		OUTBACK_FLAKES	MATTE PTV	776930	776942	776961	776980
			GLOSSY	776924	776936	776948	776968

60x60*
solo su richiesta per ordini >1.000 mq
only upon request for orders> 1.000 sqm
uniquement sur demande pour les commandes >1.000 m²
nur auf Anfrage für Bestellungen >1.000 m²
solo a petición para pedidos >1.000 m²

PUMICE

DESERT

FOG

Il decoro FRONDS_A è disponibile a magazzino nel colore CARBON GROUND nei seguenti formati 120x280, 120x240 e 60x120.

The FRONDS_A décor is available in stock in the colour CARBON GROUND in the sizes 120x280, 120x240 and 60x120. / Le Décor FRONDS_A est disponible en stock dans la couleur CARBON GROUND dans les formats 120x280, 120x240 e 60x120. / Der Dekor FRONDS_A ist in der Farbe CARBON GROUND in den folgenden Formaten 120x280, 120x240 und 60x120 als Lagerware bestellbar. / La decoración FRONDS_A está disponible en stock en el color CARBON GROUND en los siguientes formatos 120x280, 120x240 y 60x120.

GRES FINE PORCELLANATO
FINE PORCELAIN STONEWARE / GRÈS CÉRAME FIN / FEINSTEINZEUG-KOLLEKTIONEN / GRES PORCELÁNICO FINO
SQUADRATO - SQUARED - EQUARRI - REKTIFIZIERT - ESCUADRADO

FLORIM OVERSIZE magnum

6 mm 1/4"

		COLOR	SURFACE	**120x280** 47 1/4"x110 1/4"	**120x240** 47 1/4"x94 1/2"	**60x120** 23 5/8"x47 1/4"
EARTHTECH		FRONDS_A_CARBON_GROUND	MATTE PTV	772725	772731	-
		FRONDS_A_CARBON_GROUND_1	MATTE PTV	-	-	772737
		FRONDS_A_CARBON_GROUND_2	MATTE PTV	-	-	772738
		FRONDS_A_CARBON_GROUND_3	MATTE PTV	-	-	772739
		FRONDS_A_CARBON_GROUND_4	MATTE PTV	-	-	772740

CARBON SAVANNAH OUTBACK

DECORO FRONDS_A

GRES FINE PORCELLANATO
FINE PORCELAIN STONEWARE / GRÈS CÉRAME FIN / FEINSTEINZEUG-KOLLEKTIONEN / GRES PORCELÁNICO FINO
SQUADRATO - SQUARED - EQUARRI - REKTIFIZIERT - ESCUADRADO

FLORIM OVERSIZE magnUm

6 mm 1/4"	COLOR	SURFACE	120x280 47 1/4"x110 1/4"	120x240 47 1/4"x94 1/2"	60x120 23 5/8"x47 1/4"
EARTHTECH	FRONDS_A_GROUND	MATTE PTV	772726	772732	-
	FRONDS_A_GROUND_1	MATTE PTV	-	-	772741
	FRONDS_A_GROUND_2	MATTE PTV	-	-	772742
	FRONDS_A_GROUND_3	MATTE PTV	-	-	772743
	FRONDS_A_GROUND_4	MATTE PTV	-	-	772744

I restanti colori sono ordinabili su richiesta tramite i codici on demand della tabella a fianco, specificando il colore desiderato.

The remaining colours can be ordered on request using the "on demand" codes in the opposite table, specifying the desired colour. / Les autres couleurs peuvent être commandées sur demande avec les codes spécifiques du tableau en pièce jointe, en indiquant la couleur souhaitée./ Die restlichen Farben können auf Anfrage unter Verwendung der On-Demand-Codes in der nebenstehenden Tabelle unter Angabe der gewünschten Farbe bestellt werden. / El resto de colores se pueden pedir a través de los códigos de la tabla, eligiendo colores y acabados como desee.

PUMICE

DESERT

FOG

Il decoro FRONDS_B è disponibile a magazzino nel colore DESERT GROUND nei seguenti formati 120x280, 120x240 e 60x120.

The FRONDS_B décor is available in stock in the colour DESERT GROUND in the sizes 120x280, 120x240 and 60x120. / Le Décor FRONDS_B est disponible en stock dans la couleur DESERT GROUND dans les formats 120x280, 120x240 e 60x120. / Der Dekor FRONDS_B ist in der Farbe DESERT GROUND in den folgenden Formaten 120x280, 120x240 und 60x120 als Lagerware bestellbar. / La decoración FRONDS_B está disponible en stock en el color DESERT GROUND en los siguientes formatos 120x280, 120x240 y 60x120.

GRES FINE PORCELLANATO
FINE PORCELAIN STONEWARE / GRÈS CÉRAME FIN / FEINSTEINZEUG-KOLLEKTIONEN / GRES PORCELÁNICO FINO
SQUADRATO - SQUARED - EQUARRI - REKTIFIZIERT - ESCUADRADO

FLORIM OVERSIZE magnUm

6 mm 1/4"

		COLOR	SURFACE	**120x280** 47 1/4"x110 1/4"	**120x240** 47 1/4"x94 1/2"	**60x120** 23 5/8"x47 1/4"
EARTHTECH		FRONDS_B_DESERT_GROUND	MATTE PTV	772727	772733	-
		FRONDS_B_DESERT_GROUND_1	MATTE PTV	-	-	772745
		FRONDS_B_DESERT_GROUND_2	MATTE PTV	-	-	772746
		FRONDS_B_DESERT_GROUND_3	MATTE PTV	-	-	772747
		FRONDS_B_DESERT_GROUND_4	MATTE PTV	-	-	772748

CARBON SAVANNAH OUTBACK

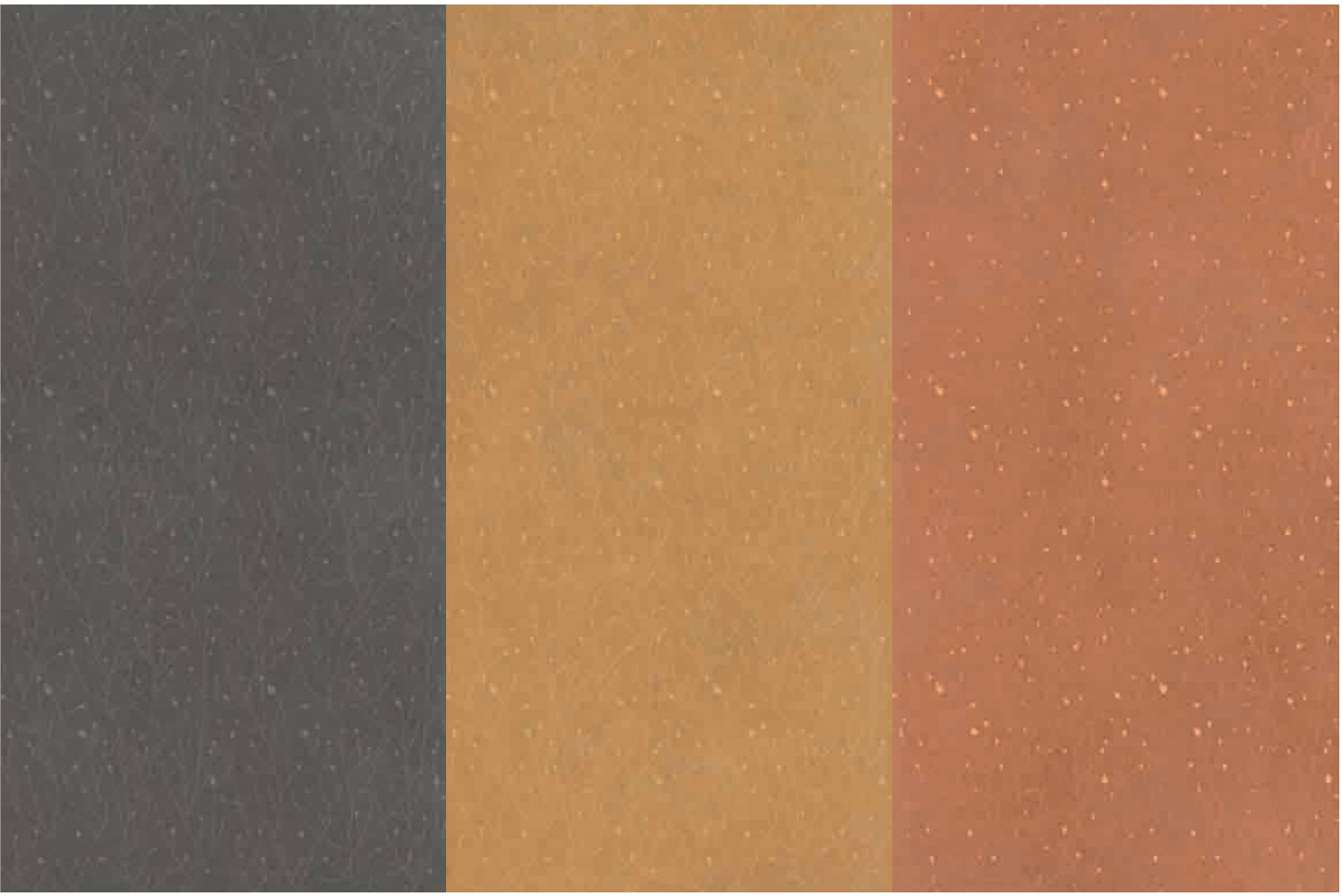

DECORO FRONDS_B

GRES FINE PORCELLANATO
FINE PORCELAIN STONEWARE / GRÈS CÉRAME FIN / FEINSTEINZEUG-KOLLEKTIONEN / GRES PORCELÁNICO FINO
SQUADRATO - SQUARED - EQUARRI - REKTIFIZIERT - ESCUADRADO

FLORIM OVERSIZE magnUm

6 mm 1/4"	COLOR	SURFACE	**120x280** 47 1/4"x110 1/4"	**120x240** 47 1/4"x94 1/2"	**60x120** 23 5/8"x47 1/4"
EARTHTECH	FRONDS_B_GROUND	MATTE PTV	772728	772734	-
	FRONDS_B_GROUND_1	MATTE PTV	-	-	772749
	FRONDS_B_GROUND_2	MATTE PTV	-	-	772750
	FRONDS_B_GROUND_3	MATTE PTV	-	-	772751
	FRONDS_B_GROUND_4	MATTE PTV	-	-	772752

I restanti colori sono ordinabili su richiesta tramite i codici on demand della tabella a fianco, specificando il colore desiderato.

The remaining colours can be ordered on request using the "on demand" codes in the opposite table, specifying the desired colour. / Les autres couleurs peuvent être commandées sur demande avec les codes spécifiques du tableau en pièce jointe, en indiquant la couleur souhaitée./ Die restlichen Farben können auf Anfrage unter Verwendung der On-Demand-Codes in der nebenstehenden Tabelle unter Angabe der gewünschten Farbe bestellt werden. / El resto de colores se pueden pedir a través de los códigos de la tabla, eligiendo colores y acabados como desee.

PUMICE DESERT FOG

Il decoro LEAVES è disponibile a magazzino nel colore PUMICE GROUND nei seguenti formati 120x280, 120x240 e 60x120.

The LEAVES décor is available in stock in the colour PUMICE GROUND in the sizes 120x280, 120x240 and 60x120. / Le Décor LEAVES est disponible en stock dans la couleur PUMICE GROUND dans les formats 120x280, 120x240 e 60x120. / Der Dekor LEAVES ist in der Farbe PUMICE GROUND in den folgenden Formaten 120x280, 120x240 und 60x120 als Lagerware bestellbar. / La decoración LEAVES está disponible en stock en el color PUMICE GROUND en los siguientes formatos 120x280, 120x240 y 60x120.

GRES FINE PORCELLANATO
FINE PORCELAIN STONEWARE / GRÈS CÉRAME FIN / FEINSTEINZEUG-KOLLEKTIONEN / GRES PORCELÁNICO FINO
SQUADRATO - SQUARED - EQUARRI - REKTIFIZIERT - ESCUADRADO

FLORIM OVERSIZE magnUm

6 mm 1/4"

		COLOR	SURFACE	**120x280** 47 1/4"x110 1/4"	**120x240** 47 1/4"x94 1/2"	**60x120** 23 5/8"x47 1/4"
EARTHTECH		LEAVES_PUMICE_GROUND	MATTE PTV	772729	772735	-
		LEAVES_PUMICE_GROUND_1	MATTE PTV	-	-	772753
		LEAVES_PUMICE_GROUND_2	MATTE PTV	-	-	772754
		LEAVES_PUMICE_GROUND_3	MATTE PTV	-	-	772755
		LEAVES_PUMICE_GROUND_4	MATTE PTV	-	-	772756

CARBON SAVANNAH OUTBACK

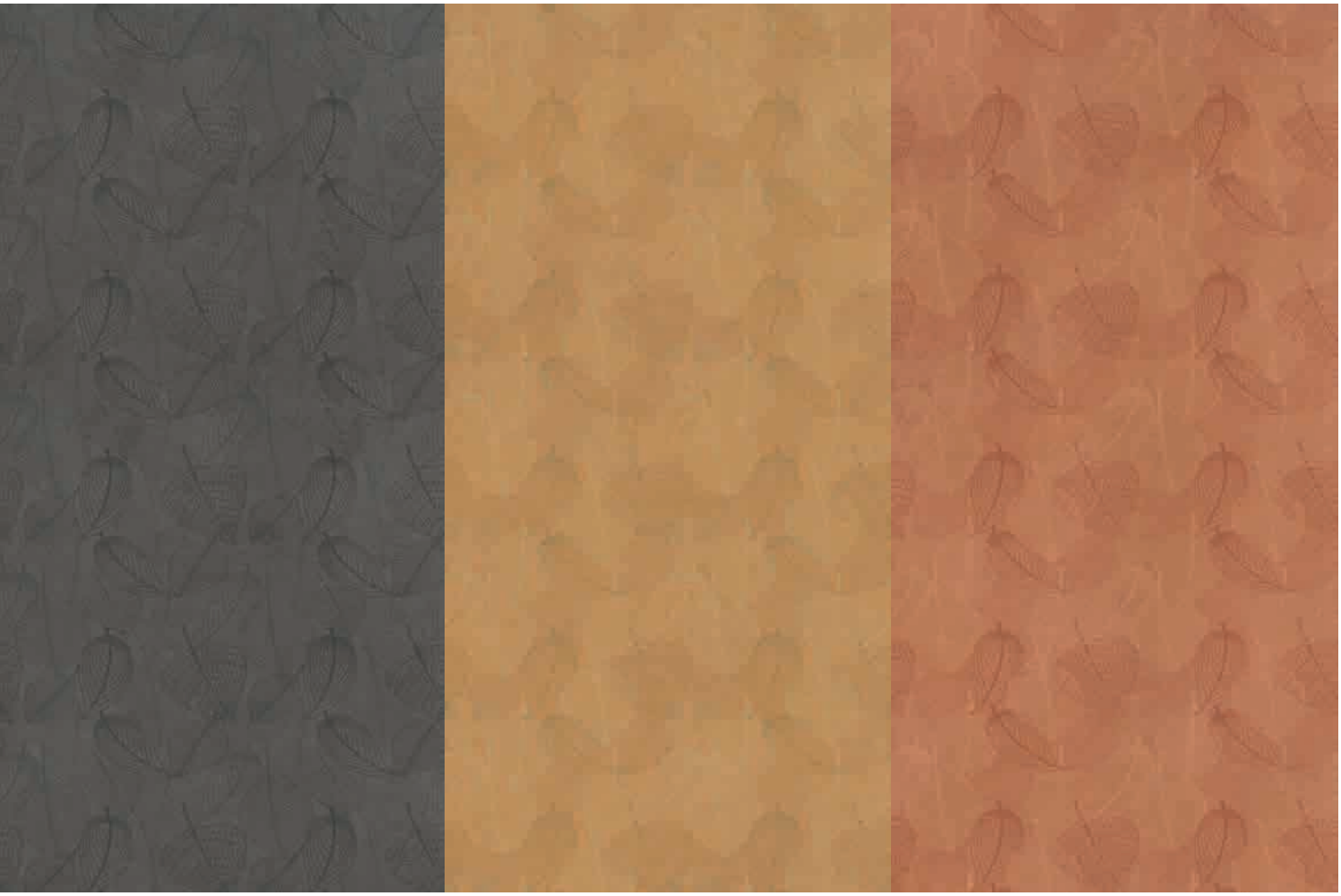

DECORO LEAVES

GRES FINE PORCELLANATO
FINE PORCELAIN STONEWARE / GRÈS CÉRAME FIN / FEINSTEINZEUG-KOLLEKTIONEN / GRES PORCELÁNICO FINO
SQUADRATO - SQUARED - EQUARRI - REKTIFIZIERT - ESCUADRADO

FLORIM OVERSIZE magnUm

6 mm 1/4"	COLOR	SURFACE	**120x280** 47 1/4"x110 1/4"	**120x240** 47 1/4"x94 1/2"	**60x120** 23 5/8"x47 1/4"
EARTHTECH	LEAVES_GROUND	MATTE PTV	772730	772736	-
	LEAVES_GROUND_1	MATTE PTV	-	-	772757
	LEAVES_GROUND_2	MATTE PTV	-	-	772758
	LEAVES_GROUND_3	MATTE PTV	-	-	772759
	LEAVES_GROUND_4	MATTE PTV	-	-	772760

I restanti colori sono ordinabili su richiesta tramite i codici on demand della tabella a fianco, specificando il colore desiderato.

The remaining colours can be ordered on request using the "on demand" codes in the opposite table, specifying the desired colour. / Les autres couleurs peuvent être commandées sur demande avec les codes spécifiques du tableau en pièce jointe, en indiquant la couleur souhaitée./ Die restlichen Farben können auf Anfrage unter Verwendung der On-Demand-Codes in der nebenstehenden Tabelle unter Angabe der gewünschten Farbe bestellt werden. / El resto de colores se pueden pedir a través de los códigos de la tabla, eligiendo colores y acabados como desee.

60x120 - 23 5/8″x47 1/4″

FRONDS_A_CARBON GROUND **1+2+3+4**

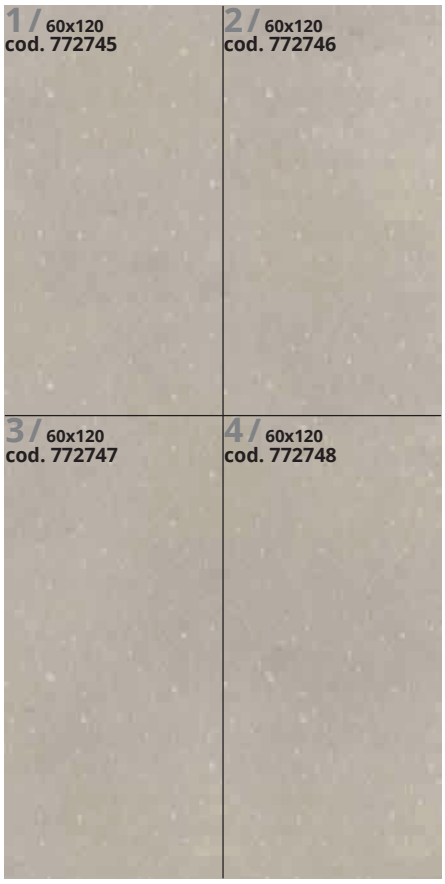

FRONDS_B_DESERT GROUND **1+2+3+4**

LEAVES_PUMICE GROUND **1+2+3+4**

Ordinando il codice es **772737** il cliente riceverà una scatola contenente 2 pezzi della grafica **1** - By ordering code (for example **772737**) the customers will receive 2 pcs of the design **1**. - En commandant le code (par exemple **772737**) le client recevra 1 boite, qui contiéndra 2 pièces du motif **1**. - Mit der Bestellung des Codes (z.B. **772737**) erhält der Kunde eine Schachtel mit 2 Grafiken **1**.- Al pedir el código (por ejemplo, **772737**), el cliente recibirá una caja que contendrá 2 piezas del gráfico **1**.

Ogni soggetto è caratterizzato da una decorazione che continua da pezzo a pezzo considerando 2 mm di fuga. Prima di passare alla fase di posa stendere i vari soggetti a terra per verificarne la continuità del prodotto. / Each panel features a pattern that continues from piece to piece with a 2 mm joint. Before laying, spread the various panels on the ground to check the pattern's continuity. / Chaque sujet se caractérise par une décoration qui continue d'une pièce à l'autre, en tenant compte de 2 mm de join. Avant de passer à la phase de pose, étaler les différents sujets au sol, pour en vérifier la continuité de la décoration./ Jedes Muster ist von einem Dekor charakterisiert, das von Platte zu Platte weiterverläuft, wenn man von der 2 mm Fuge absieh. Sollte vor dem Verlegen die einzelnen Muster auf den Boden angeordnet werden, um die Kontinuität des Dekors zu prüfen. / Cada pieza se caracteriza por una decoración que continúa de una a otra con una fuga de 2 mm. Antes de pasar a la fase de colocación extender los diferentes motivos sobre el suelo para comprobar la continuidad de la decoración

DECORO TWIST

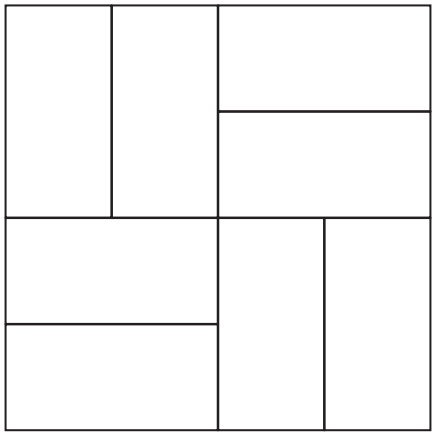

9 mm 3/8"	COLOR	30x30 11 4/5"x11 4/5"
EARTHTECH	TWIST_CARBON_FLAKES GLOSSY PUMICE_FLAKES MATTE PTV	772716
	TWIST*	772724

6 mm 1/4"	COLOR	30x30 11 4/5"x11 4/5"
EARTHTECH	TWIST*	772723

Il decoro TWIST è disponibile a magazzino nei colori CARBON FLAKES GLOSSY+PUMICE FLAKES MATTE PTV nel formato 30x30. / The TWIST décor is available in stock in the colours CARBON FLAKES GLOSSY-BRIGHT+PUMICE FLAKES MATTE PTV in the size 30x30 cm. / Le décor TWIST est disponible en stock dans les couleurs CARBON FLAKES GLOSSY+PUMICE FLAKES MATTE PTV en format 30x30. / Der Dekor TWIST ist in den Farben CARBON FLAKES GLOSSY+PUMICE FLAKES MATTE PTV im Format 30x30 als Lagerware bestellbar. / La decoración TWIST está disponible en stock en los colores CARBON FLAKES GLOSSY+PUMICE FLAKES MATTE PTV en el formato 30x30.

*I restanti colori sono ordinabili su richiesta tramite i codici on demand della tabella, scegliendo colori e finiture nel modo in cui si desidera. / The remaining colours can be ordered on request using the "on demand" codes in the table, specifying the desired colours and finishes. / Les autres couleurs peuvent être commandées sur demande avec les codes spécifiques du tableau en pièce jointe, en indiquant les couleurs et les finitions que l'on souhaite. / Die restlichen Farben können auf Anfrage über die On-Demand-Codes der Tabelle bestellt werden, wobei Farben und Oberflächen nach Ihren Wünschen ausgewählt werden./ El resto de colores se pueden pedir a través de los códigos de la tabla, eligiendo colores y acabados como desee.

GRES FINE PORCELLANATO
FINE PORCELAIN STONEWARE / GRÈS CÉRAME FIN / FEINSTEINZEUG-KOLLEKTIONEN / GRES PORCELÁNICO FINO
SQUADRATO - SQUARED - EQUARRI - REKTIFIZIERT - ESCUADRADO

9 mm 3/8″		COLOR	SURFACE	**30x30** 11 4/5″x11 4/5″ mosaico tessere 3x3	**21x40** 8 1/4″x15 3/4″ modulo listello sfalsato
EARTHTECH		PUMICE_GROUND	MATTE PTV	772393	772417
		PUMICE_FLAKES	MATTE PTV	772399	772423
			GLOSSY	772435	772429
		DESERT_GROUND	MATTE PTV	772394	772418
		DESERT_FLAKES	MATTE PTV	772400	772424
			GLOSSY	772436	772430
		FOG_GROUND	MATTE PTV	772395	772419
		FOG_FLAKES	MATTE PTV	772401	772425
			GLOSSY	772437	772431
		CARBON_GROUND	MATTE PTV	772396	772420
		CARBON_FLAKES	MATTE PTV	772402	772426
			GLOSSY	772438	772432
		SAVANNAH_GROUND	MATTE PTV	772397	772421
		SAVANNAH_FLAKES	MATTE PTV	772403	772427
			GLOSSY	772439	772433
		OUTBACK_GROUND	MATTE PTV	772398	772422
		OUTBACK_FLAKES	MATTE PTV	772404	772428
			GLOSSY	772440	772434

In relazione alle differenti tecnologie produttive l'accostamento di prodotti con spessori diversi potrebbe presentare delle disomogeneità, se ne sconsiglia pertanto l'abbinamento./ Due to the different production technologies, contiguous installation of products with different thickness may give a non-homogeneous result. For this reason we do not recommend this option. / Vu que différentes technologies de production sont utilisées avec des épaisseurs différentes, des problèmes d'homogénéité pourraient se présenter, il est donc déconseillé de les poser ensemble. / Wegen unterschiedlicher Produktionstechnologien können die Fliesen mit verschiedenen Materialstärken optische Differenzen aufweisen. Von einem direkten Aneinanderlegen wird deshalb abgeraten. / Dadas las diferentes tecnologías productivas, la combinación de productos de diferentes espesores podría dar lugar a heterogeneidad, por lo que se desaconseja mezclarlas.

GRES FINE PORCELLANATO
FINE PORCELAIN STONEWARE / GRÈS CÉRAME FIN / FEINSTEINZEUG-KOLLEKTIONEN / GRES PORCELÁNICO FINO
SQUADRATO - SQUARED - EQUARRI - REKTIFIZIERT - ESCUADRADO

PEZZI SPECIALI/SPECIAL TRIMS/PIÈCES SPÉCIALES/FORMSTÜCKE/PIEZAS ESPECIALES

9 mm 3/8″

		COLOR	SURFACE	**4,6x60** 1 4/5″x23 5/8″ battiscopa	**33x120x3** 13″x47 1/4″x1 1/6″ angolo gradino DX	**33x120x3** 13″x47 1/4″x1 1/6″ gradino	**33x120x3** 13″x47 1/4″x1 1/6″ angolo gradino SX
EARTHTECH		PUMICE_GROUND	MATTE PTV	772441	772485	772466	772491
		PUMICE_FLAKES	MATTE PTV	772447	772499	772472	772505
			GLOSSY	772453	772511	772478	772517
		DESERT_GROUND	MATTE PTV	772442	772486	772467	772492
		DESERT_FLAKES	MATTE PTV	780286	772500	772473	772506
			GLOSSY	780287	772512	772479	772518
		FOG_GROUND	MATTE PTV	772443	772487	772468	772493
		FOG_FLAKES	MATTE PTV	772449	772501	772474	772507
			GLOSSY	780288	772513	772480	772519
		CARBON_GROUND	MATTE PTV	772444	772488	772469	772494
		CARBON_FLAKES	MATTE PTV	772450	772502	772475	772508
			GLOSSY	772456	772514	772481	772520
		SAVANNAH_GROUND	MATTE PTV	772445	772489	772470	772496
		SAVANNAH_FLAKES	MATTE PTV	772451	772503	772476	772509
			GLOSSY	780289	772515	772482	772521
		OUTBACK_GROUND	MATTE PTV	772446	772490	772471	772497
		OUTBACK_FLAKES	MATTE PTV	772452	772504	772477	772510
			GLOSSY	772458	772516	772483	772522

PEZZI SPECIALI/SPECIAL TRIMS
PIÈCES SPÉCIALES/FORMSTÜCKE/
PIEZAS ESPECIALES

6 mm 1/4″

		COLOR	SURFACE	**30x30** 11 4/5″x11 4/5″ mosaico tessere 7,5x7,5	**30x30** 11 4/5″x11 4/5″ muretto tessere 7,5x15	**4,6x60** 1 4/5″x23 5/8″ battiscopa
EARTHTECH		PUMICE_GROUND	MATTE PTV	772405	772523	772459
		DESERT_GROUND	MATTE PTV	772406	772524	772460
		FOG_GROUND	MATTE PTV	772407	772525	772461
		CARBON_GROUND	MATTE PTV	772408	772526	772462
		SAVANNAH_GROUND	MATTE PTV	772409	772527	772463
		OUTBACK_GROUND	MATTE PTV	772410	772528	772464

EARTHTECH OUTDOOR

Vantaggi tecnici - Technical advantages - Avantages techniques
Technische Vorteile - Ventajas técnicas

- Lastra monolitica compatta di spessore 2 cm squadrata e rettificata
- Compact monolithic slab 2 cm thick squared and rectified
- Dalle monolithique compacte de 2 cm d'épaisseur, équarrie et rectifiée
- Kompakte monolitische Platte, 2 cm dick, rechtwinklig und scharfkantig geschliffen
- Losa monolítica compacta de 2 cm de espesor, escuadrada y rectificada.

- INGELIVO
- FROST RESISTANT
- INGÉLIF
- FROSTBESTÄNDIG
- RESISTENTE A LA HELADA

- ELEVATA RESISTENZA AI CARICHI STATICI
- HIGH STATIC LOAD RESISTANCE
- RÉSISTANCE ÉLEVÉE AUX CHARGES STATIQUES
- HOHE STATISCHE BELASTBARKEIT
- ELEVADA RESISTENCIA A LAS CARGAS ESTÁTICAS

- FACILE DA POSARE
- EASY TO INSTALL
- FACILE À POSER
- VERLEGELEICHT
- FÁCIL DE COLOCAR

- ANTISCIVOLO R11
- ANTI SLIP R11
- ANTIDÉRAPANT R11
- RUTSCHFEST R11
- ANTIDESLIZANTE R11

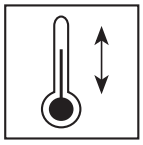

- RESISTENTE AGLI SBALZI TERMICI
- THERMAL SHOCK RESISTANT
- RÉSISTANT AUX ÉCARTS THERMIQUES
- TEMPERATURWECHSELBESTÄNDIG
- RESISTENTE A LAS OSCILACIONES TÉRMICAS

- FACILE DA PULIRE
- EASY TO CLEAN
- FACILE À NETTOYER
- REINIGUNGSLEICHT
- FÁCIL DE LIMPIAR

- RIMOVIBILE E RIUTILIZZABILE
- REMOVABLE AND REUSABLE
- DÉMONTABLE ET RÉUTILISABLE
- ENTFERNBAR UND WIEDERVERWENDBAR
- DESMONTABLE Y REUTILIZABLE

- INATTACCABILE DA AGENTI CHIMICI E MUFFE
- IMPERVIOUS TO ATTACK BY CHEMICALS OR MOULD
- RÉSISTANT AUX AGENTS CHIMIQUES ET AUX MOISISSURES
- UNANGREIFBAR DURCH CHEMISCHE STOFFE UND SCHIMMEL
- RESISTENTE A LOS AGENTES QUÍMICOS Y A LOS MOHOS

Applicazioni - Applications - Applications - Verlegung - Aplicaciones

- Posa diretta su erba
- Direct installation on grass
- Pose direct sur de l'herbe
- Verlegung direkt auf Rasen
- Colocación directa sobre hierba

- Posa diretta su ghiaia
- Direct installation over gravel
- Pose direct sur du gravier
- Verlegung direkt auf Kies
- Colocación directa sobre grava

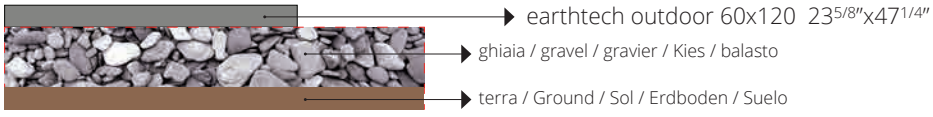

- Posa su massetto cementizio
- Installation on sand-cement screed
- Pose sur chape ciment
- Verlegung auf Zement-Unterbetonblock
- Colocación sobre contrapiso de hormigón

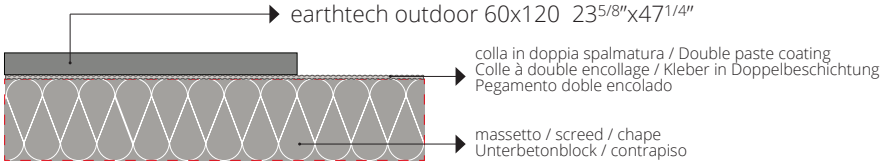

- Posa su piedini fissi o regolabili
- Installation on fixed or adjustable feet
- Pose sur pieds fixes ou réglables
- Verlegung auf feststehende oder regulierbare Füße
- Colocación sobre pies fijos o regulables

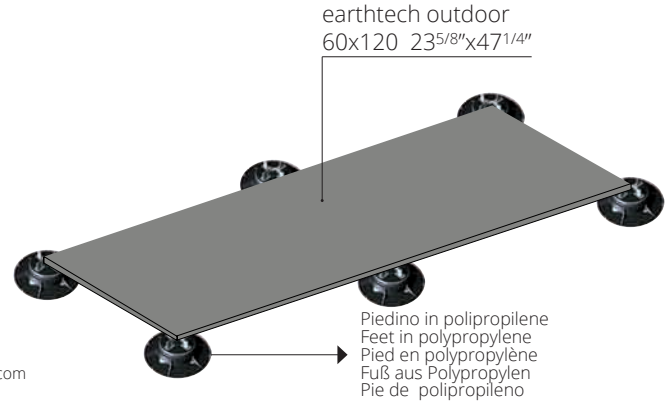

Per le specifiche di utilizzo dei sistemi sopraelevati vedi il sito florim.com
For the specifics on use of raised systems visit the site florim.com
Pour les caractéristiques d'utilisation des systèmes surélevés, voir le site florim.com
Für die Nutzungsbedingungen der Doppelbodensysteme siehe Webseite florim.com
Para las especificaciones de empleo de los sistemas sobreelevados consulte el sitio web florim.com

Le lastre ceramiche sono sottoposte a un trattamento di compattazione termica che assicura resistenza e durata nel tempo. Il bassissimo assorbimento d'acqua rende perciò il materiale ingelivo. Ciò può comportare ristagni d'acqua superficiali anche per materiale installato a regola d'arte. / Ceramic tiles undergo a compacting thermal treatment that ensures resistance and durability. The low level of water absorption makes the slabs frost resistant. This could result in superficial water stagnations even if materials are installed in a workmanlike manner. / Les carreaux de céramique subissent un traitement thermique de compactage qui assure résistance et durabilité. Le bas niveau d'absorption d'eau rend les dalles résistant au gel. Il pourrait en résulter des stagnations d'eau superficielles, même si les dalles ont été installées dans les règles de l'art. / Die Keramikplatten werden einer thermischen Verdichtung unterzogen, welche die Widerstandsfähigkeit und Langlebigkeit sichert. Die extrem niedrige Wasseraufnahme macht das Material frostsicher. Die hohe Materialdichte kann, auch bei einer perfekten Verlegung, eine längere Abtrocknungszeit von angestautem Wasser zur Folge haben. / Las baldosas cerámicas se someten a un tratamiento de compactación térmica que asegura resistencia y durabilidad. La baja absorción de agua hace que las baldosas resisten al hielo. Esto podría resultar en estancamientos superficiales de agua, incluso si los materiales están instalados según las reglas del arte.

PUMICE_GROUND

DESERT_GROUND

FOG_GROUND

CARBON_GROUND

GRES FINE PORCELLANATO
FINE PORCELAIN STONEWARE/GRES CERAME FIN/FEINSTEINZEUG-KOLLEKTIONEN/GRES PORCELANICO FINO
SQUADRATO - SQUARED - EQUARRI - REKTIFIZIERT - ESCUADRADO

20 mm 3/4"

		COLOR	SURFACE	**60x120** 23 5/8"x47 1/4"
EARTHTECH		PUMICE_GROUND	GRIP	771805
		DESERT_GROUND	GRIP	771806
		FOG_GROUND	GRIP	771807
		CARBON_GROUND	GRIP	771808

EARTHTECH

GRES FINE PORCELLANATO/FINE PORCELAIN STONEWARE/GRES CERAME FIN/FEINSTEINZEUG-KOLLEKTIONEN/GRES PORCELANICO FINO
SQUADRATO - SQUARED - EQUARRI - REKTIFIZIERT - ESCUADRADO

9 mm 3/8″

CARATTERISTICHE TECNICHE - TECHNICAL CHARACTERISTICS - CARACTERISTIQUES TECHNIQUES - TECHNISCHE EIGENSCHAFTEN - CARACTERÍSTICAS TÉCNICAS

Lastre in gres fine porcellanato non smaltato. Piastrelle di ceramica pressate a secco. Caratteristiche di qualità secondo i test di controllo previsti dalla norma EN 14411-ISO 13006 Appendice G gruppo Bla UGL/ Unglazed porcelain stoneware slabs. Dry-pressed ceramic tiles. Quality specifications, according to control tests of EN 14411-ISO 13006 Appendix G group Bla UGL. / Dalles en grès céraméfin non émaillé. Carreaux céramiques pressés à sec. Caractéristiques de qualité d'aprés les essais de contrôle norme EN 14411-ISO 13006 Appendice G groupe Bla UGL/ Nicht glasierte und vollständig gesinterte Feinsteinzeugplatten. Trocken gepresste Keramikfliesen. Qualitätseigenschaften nach Normen EN 14411-ISO 13006 Anhang G Gruppe Bla UGL/ Planchas de gres porcélanico fino no esmaltado. Baldosas de cerámica rensadas en seco. Características de calidad según las Normas EN 14411-ISO 13006 Apéndice G grupo Bla UGL.			PRESCRIZIONE STANDARD REQUIREMENTS PRESCRIPTIONS ANFORDERUNGEN PRESCRIPCION N ≥ 15 cm (%)	(mm)	RISULTATI TESTS TEST RESULTS RESULTATS DES ESSAIS PRÜFERGEBNIS RESULTADOS TESTS matte ptv (flakes)	glossy (flakes)	matte ptv (ground)	RIFERIMENTO NORMA REFERENCE STANDARD RÉFÉRENCE NORME STANDARDWERT REFERENCIA NORMA
	LUNGHEZZA E LARGHEZZA: DEVIAZIONE AMMISSIBILE, IN %, DELLA DIMENSIONE MEDIA DI OGNI PIASTRELLA DALLA DIM. DI FABBRICAZIONE / LENGTH AND WIDTH: ADMITTED DEVIATION, IN %, OF THE AVERAGE SIZE OF EACH TILE FROM THE PRODUCTION DIMENSIONS / LONGUEUR ET LARGEUR : MARGE DE TOLÉRANCE, EN %, ENTRE LA DIMENSION MOYENNE DE CHAQUE CARREAU ET LA DIM. DE FABRICATION / LÄNGE UND BREITE: ZULÄSSIGE ABWEICHUNG DES DURCHSCHNITTMAßES JEDER FLIESE VOM HERSTELLMAß IN PROZENTEN / LARGO Y ANCHO: DESVIACIÓN ADMISIBLE, EN %, DEL TAMAÑO MEDIO DE CADA BALDOSA A PARTIR DEL TAMAÑO DE FABRICACIÓN.	Squadrato ISO 13006	±0,3 %	±1,0 mm	±0,15 %			ISO 10545-2
	DEVIAZIONE AMMISSIBILE, IN PERCENTO, DELLO SPESSORE MEDIO DI OGNI PIASTRELLA DALLA DIMENSIONE DI FABBRICAZIONE / ADMITTED DEVIATION, IN %, OF THE AVERAGE THICKNESS OF EACH TILE FROM THE PRODUCTION DIMENSIONS / MARGE DE TOLÉRANCE, EN POURCENTAGE, ENTRE L'ÉPAISSEUR MOYENNE DE CHAQUE CARREAU ET LA DIMENSION DE FABRICATION / ZULÄSSIGE ABWEICHUNG DER DURCHSCHNITTSDICKE JEDER FLIESE VOM HERSTELLMAß IN PROZENTEN / DESVIACIÓN ADMISIBLE, EN TANTO POR CIENTO, DEL GROSOR MEDIO DE CADA BALDOSA A PARTIR DEL TAMAÑO DE FABRICACIÓN .	Squadrato ISO 13006	±5 %	±0,5 mm	±5 %			
	DEVIAZIONE MASSIMA DI RETTILINEARITÀ, IN PERCENTO, IN RAPPORTO ALLE DIMENSIONI DI FABBRICAZIONE CORRISPONDENTI / MAXIMUM STRAIGHTNESS DEVIATION, IN %, IN RELATION TO THE CORRESPONDING PRODUCTION DIMENSIONS / MARGE DE TOLÉRANCE DE RECTITUDE, EN POURCENTAGE, PAR RAPPORT AUX DIMENSIONS DE FABRICATION CORRESPONDANTES / ZULÄSSIGE HÖCHSTABWEICHUNG DER KANTENGERADHEIT IM VERHÄLTNIS ZU DEN ENTSPRECHENDEN HERSTELLMAßEN IN PROZENTEN / DESVIACIÓN MÁXIMA DE RECTITUD, EN TANTO POR CIENTO, EN RELACIÓN CON EL TAMAÑO DE FABRICACIÓN CORRESPONDIENTE.	Squadrato ISO 13006	±0,3 %	±0,8 mm	±0,10 %			
	DEVIAZIONE MASSIMA DI ORTOGONALITÀ, IN PERCENTO, IN RAPPORTO ALLE DIMENSIONI DI FABBRICAZIONE CORRISPONDENTI MAXIMUM RIGHT-ANGLE DEVIATION, IN %, IN RELATION TO THE CORRESPONDING PRODUCTION DIMENSIONS / MARGE DE TOLÉRANCE D'ANGULARITÉ, EN POURCENTAGE, PAR RAPPORT AUX DIMESIONS DE FABRICATION / HÖCHSTABWEICHUNG DER RECHTWINKLIGKEIT IM VERHÄLTNIS ZU DEN ENTSPRECHENDEN HERSTELLMAßEN IN PROZENTEN / DESVIACIÓN MÁXIMA DE LA ORTOGONALIDAD, EN TANTO POR CIENTO, EN RELACIÓN CON EL TAMAÑO DE FABRICACIÓN CORRESPONDIENTE.	Squadrato ISO 13006	±0,3 %	±1,5 mm	±0,20 %			
	PLANARITÀ (CURVATURA DEL CENTRO, DELLO SPIGOLO E SVERGOLAMENTO) / FLATNESS (CURVING IN THE MIDDLE, CORNER AND WARPING) / PLANÉITÉ (COURBURE CENTRALE, DE L'ARÊTE ET GAUCHISSEMENT) / EBENFLÄCHIGKEIT (KRÜMMUNG DER MITTE, DER KANTE UND VERWINDUNG) / PLANITUD (CURVATURA DEL CENTRO, DE LA ARISTA Y ABARQUILLAMIENTO) .	Squadrato ISO 13006	±0,4 %	±1,8 mm	±0,35 %			
	QUALITÀ DELLA SUPERFICIE - SURFACE QUALITY / QUALITÉ DE LA SURFACE QUALITÄT DER OBERFLÄCHE / CALIDAD DE LA SUPERFICIE.	Il 95% min delle piastrelle deve essere esente da difetti visibili. / At least 95% of the tiles must be free from visible flaws. 95% min des carreaux ne doivent présenter aucun défaut visible. Mindestens 95% der Fliesen müssen frei von sichtbaren min. / el 95% de las baldosas tiene que estar exento de defectos visibles .			CONFORME - CONFORMING CONFORME - KONFORM CONFORME			
	MASSA D'ACQUA ASSORBITA IN % / % WATER ABSORPTION - MASSE D'EAU ABSORBÉE EN % WASSERAUFNAHME IN % / MASA DE AGUA ABSORBIDA EN %	E≤0,5 %			valore medio 0,08 %			ISO 10545-3
	FORZA DI ROTTURA INN (sp. ≥7,5mm) - BREAKING STRENGTH INN (thickness≥7,5mm) / FORCE DE RUPTURE ENN (ép. ≥ 7,5 mm) / BRUCHLAST IN N (Dicke ≥ 7,5 mm) / FUERZA DE ROTURA EN N (gr. ≥ 7,5 mm)	1300 min			valore medio 2200 N			ISO 10545-4
	RESISTENZA ALLA FLESSIONE IN N/mm² / N/mm² FLEXURAL STRENGHT TEST / RÉSISTANCE A LA FLEXION EN N/mm² / BIEGEFESTIGKEIT IN N/mm² / RESISTENCIA A LA FLEXIÓN EN N/mm²	> 35 N/mm²			valore medio 50 N/mm²			
	RESISTENZA ALL'ABRASIONE PROFONDA DELLE PIASTRELLE NON SMALTATE / RESISTANCE TO DEEP ABRASION OF UNGLAZED TILES / RÉSISTANCE À L'ABRASION PROFONDE DES CARREAUX NON ÉMAILLÉS / TIEFENABRIEBFESTIGKEIT UNGLASIERTER FLIESEN / RESISTENCIA A LA ABRASIÓN PROFUNDA DE LAS BALDOSAS SIN ESMALTAR	<175mm³			valore medio 140mm³			ISO 10545-6
	RESISTENZA AGLI SBALZI TERMICI / THERMAL SHOCKS RESISTANT / RÉSISTANCE AUX VARIATIONS THERMIQUES TEMPERATURWECHSELBESTÄNDIGKEIT / RESISTENCIA AL CHOQUE TÉRMICO .	Metodo di prova disponibile Available testing method Méthode d'essai disponible Verfügbare Prüfmethode Método de ensayo disponible			RESISTE - RÉSISTANT RÉSISTE - ERFÜLLT - RESISTE			ISO 10545-9
	RESISTENZA AL GELO / FROST RESISTANCE - RÉSISTANCE AU GEL / FROSTSICHERHEIT RESISTENCIA A LA HELADA	RICHIESTA/REQUIRED/ REQUISE GEFORDET/REQUERIDA			RESISTE - RÉSISTANT RÉSISTE - ERFÜLLT - RESISTE			ISO 10545-12
	RESISTENZA ALLE MACCHIE / RESISTANCE TO STAINING / RÉSISTANCE AUX TACHES FLECKENABWEISEND / RESISTENCIA A LAS MANCHAS.	RICHIESTA/REQUIRED/ REQUISE GEFORDET/REQUERIDA			Classe 4-5			ISO 10545-14
	RESISTENZA A BASSE CONCENTRAZIONI DI ACIDI E ALCALI. / RESISTANCE TO LOW CONCENTRATIONS OF ACIDS AND ALKALIS. / RESISTANCE A BASSES CONCENTRATIONS D'ACIDES ET ALCALIS. / WIDERSTAND GEGEN NIEDRIGE KONZENTRATIONEN VON SÄUREN UND LAUGEN. / RESISTENCIA A BAJAS CONCENTRACIONES DE ACIDOS Y ALCALIS.	COME DICHIARATO DAL PRODUTTORE SEE MANUFACTURER'S DECLARATION SELON DÉCLARATION DU PRODUCTEUR ENTSPRECHEND DER HERSTELLERANGABEN TAL COMO DECLARA EL FABRICANTE			LA	LB	LA	ISO 10545-13
	RESISTENZA AI PRODOTTI CHIMICI DI USO DOMESTICO E AGLI ADDITIVI PER PISCINA / RESISTENCE TO DOMESTIC CHEMICAL PRODUCTS AND ADDITIVES FOR SWIMMING POOLS / RÉSISTANT AUX PRODUITS CHIMIQUES À USAGE DOMESTIQUE ET AUX ADDITIFS POUR PISCINE / WIDERSTAND GEGEN HAUSHALTSCHEMIKALIEN UND SCHWIMMBADZUSATZSTOFFEN / RESISTENCIA A PRODUCTOS PARA LIMPIEZA DOMESTICA Y ADITIVOS PARA PISCINAS	B min			A			
	COEFFICIENTE D'ATTRITO (SCIVOLOSITÀ) / FRICTION COEFFICIENT (SLIPPERINESS) / COEFFICIENT DE FRICTION (GLISSEMENT) / REIBUNGSKOEFFIZIENT (SCHLÜPFRIGKEIT) - COEFICIENTE DE ANTI DESLIZAMIENTO	-			> 0,6 wet	-	> 0,6 wet	ANSI A 326.3
					10°<α≤19° R10	-	10°<α≤19° R10	DIN EN 16165 ANNEX B
					18°≤α<24° classe B	-	18°≤α<24° classe B	DIN EN 16165 ANNEX A
					PTV>36 wet slider 4S	-	PTV>36 wet slider 4S	BS EN 16165 ANNEX C

Per un effetto ottimale della posa, florim suggerisce di mantenere 2 mm di fuga per pose monoformato e 3 mm per combinare formati misti / For optimal installation results, florim recommends maintaining a joint of 2 mm 1/12" for single format installations and 3 mm 1/8" to combine mixed formats / Pour réaliser une pose parfaite, florim suggére de mantenir 2 mm de joint pour la pose des monoformats, et 3 mm pour les combinaisons de formats mixtes / Um einen optimalen effekt beim verlegen zu erzielen empfehlt florim eine 2 mm fuge bei einformatigen verlegungen und 3 mm fuge bei formatkombinationen / Para lograr los máximos resultados en la posa del producto, florim aconseja 2 mm de junta en aplicaciones monoformato y 3 mm en combinaciones de formatos mixtos .

EARTHTECH - GROUND

GRES FINE PORCELLANATO/FINE PORCELAIN STONEWARE/GRES CERAME FIN/FEINSTEINZEUG-KOLLEKTIONEN/GRES PORCELANICO FINO
SQUADRATO - SQUARED - EQUARRI - REKTIFIZIERT - ESCUADRADO

6 mm 1/4"

CARATTERISTICHE TECNICHE - TECHNICAL CHARACTERISTICS - CARACTERISTIQUES TECHNIQUES - TECHNISCHE EIGENSCHAFTEN - CARACTERÍSTICAS TÉCNICAS

Lastre in gres fine porcellanato non smaltato. Piastrelle di ceramica pressate a secco. Caratteristiche di qualità secondo i test di controllo previsti dalla norma EN 14411-ISO 13006 Appendice G gruppo Bla UGL/ Unglazed porcelain stoneware slabs. Dry-pressed ceramic tiles. Quality specifications, according to control tests of EN 14411-ISO 13006 Appendix G group Bla UGL. / Dalles en grès cérame fin non émaillé. Carreaux céramiques pressés à sec. Caractéristiques de qualité d'après les essais de contrôle norme EN 14411-ISO 13006 Appendice G groupe Bla UGL/ Nicht glasierte und vollständig gesinterte Feinsteinzeugplatten. Trocken gepresste Keramikfliesen. Qualitätseigenschaften nach Normen EN 14411-ISO 13006 Anhang G Gruppe Bla UGL/ Planchas de gres porcélanico fino no esmaltado. Baldosas de cerámica rensadas en seco. Características de calidad según las Normas EN 14411-ISO 13006 Apéndice G grupo Bla UGL.			**PRESCRIZIONE STANDARD REQUIREMENTS PRESCRIPTIONS ANFORDERUNGEN PRESCRIPCION** N ≥ 15 cm (%)	(mm)	**RISULTATI TESTS TEST RESULTS RESULTATS DES ESSAIS PRÜFERGEBNIS RESULTADOS TESTS** matte ptv	**RIFERIMENTO NORMA REFERENCE STANDARD RÉFÉRENCE NORME STANDARDWERT REFERENCIA NORMA**
	LUNGHEZZA E LARGHEZZA: DEVIAZIONE AMMISSIBILE, IN %, DELLA DIMENSIONE MEDIA DI OGNI PIASTRELLA DALLA DIM. DI FABBRICAZIONE / LENGTH AND WIDTH: ADMITTED DEVIATION, IN %, OF THE AVERAGE SIZE OF EACH TILE FROM THE PRODUCTION DIMENSIONS / LONGUEUR ET LARGEUR : MARGE DE TOLÉRANCE, EN %, ENTRE LA DIMENSION MOYENNE DE CHAQUE CARREAU ET LA DIM. DE FABRICATION / LÄNGE UND BREITE: ZULÄSSIGE ABWEICHUNG DES DURCHSCHNITTMAßES JEDER FLIESE VOM HERSTELLMAß IN PROZENTEN / LARGO Y ANCHO: DESVIACIÓN ADMISIBLE, EN %, DEL TAMAÑO MEDIO DE CADA BALDOSA A PARTIR DEL TAMAÑO DE FABRICACIÓN.	Squadrato ISO 13006	±0,3%	±1,0mm	±0,15 %	ISO 10545-2
	DEVIAZIONE AMMISSIBILE, IN PERCENTO, DELLO SPESSORE MEDIO DI OGNI PIASTRELLA DALLA DIMENSIONE DI FABBRICAZIONE / ADMITTED DEVIATION, IN %, OF THE AVERAGE THICKNESS OF EACH TILE FROM THE PRODUCTION DIMENSIONS / MARGE DE TOLÉRANCE, EN POURCENTAGE, ENTRE L'ÉPAISSEUR MOYENNE DE CHAQUE CARREAU ET LA DIMENSION DE FABRICATION / ZULÄSSIGE ABWEICHUNG DER DURCHSCHNITTSDICKE JEDER FLIESE VOM HERSTELLMAß IN PROZENTEN / DESVIACIÓN ADMISIBLE, EN TANTO POR CIENTO, DEL GROSOR MEDIO DE CADA BALDOSA A PARTIR DEL TAMAÑO DE FABRICACIÓN .	Squadrato ISO 13006	±5%	±0,5mm	±5 %	
	DEVIAZIONE MASSIMA DI RETTILINEARITÀ, IN PERCENTO, IN RAPPORTO ALLE DIMENSIONI DI FABBRICAZIONE CORRISPONDENTI / MAXIMUM STRAIGHTNESS DEVIATION, IN %, IN RELATION TO THE CORRESPONDING PRODUCTION DIMENSIONS / MARGE DE TOLÉRANCE DE RECTITUDE, EN POURCENTAGE, PAR RAPPORT AUX DIMENSIONS DE FABRICATION CORRESPONDANTES / ZULÄSSIGE HÖCHSTABWEICHUNG DER KANTENGERADHEIT IM VERHÄLTNIS ZU DEN ENTSPRECHENDEN HERSTELLMAßEN IN PROZENTEN / DESVIACIÓN MÁXIMA DE RECTITUD, EN TANTO POR CIENTO, EN RELACIÓN CON EL TAMAÑO DE FABRICACIÓN CORRESPONDIENTE.	Squadrato ISO 13006	±0,3%	±0,8mm	±0,10 %	
	DEVIAZIONE MASSIMA DI ORTOGONALITÀ, IN PERCENTO, IN RAPPORTO ALLE DIMENSIONI DI FABBRICAZIONE CORRISPONDENTI MAXIMUM RIGHT-ANGLE DEVIATION, IN %, IN RELATION TO THE CORRESPONDING PRODUCTION DIMENSIONS / MARGE DE TOLÉRANCE D'ANGULARITÉ, EN POURCENTAGE, PAR RAPPORT AUX DIMESIONS DE FABRICATION / HÖCHSTABWEICHUNG DER RECHTWINKLIGKEIT IM VERHÄLTNIS ZU DEN ENTSPRECHENDEN HERSTELLMAßEN IN PROZENTEN / DESVIACIÓN MÁXIMA DE LA ORTOGONALIDAD, EN TANTO POR CIENTO, EN RELACIÓN CON EL TAMAÑO DE FABRICACIÓN CORRESPONDIENTE.	Squadrato ISO 13006	±0,3%	±1,5mm	±0,20 %	
	PLANARITÀ (CURVATURA DEL CENTRO, DELLO SPIGOLO E SVERGOLAMENTO) / FLATNESS (CURVING IN THE MIDDLE, CORNER AND WARPING) / PLANÉITÉ (COURBURE CENTRALE, DE L'ARÊTE ET GAUCHISSEMENT) / EBENFLÄCHIGKEIT (KRÜMMUNG DER MITTE, DER KANTE UND VERWINDUNG) / PLANITUD (CURVATURA DEL CENTRO, DE LA ARISTA Y ABARQUILLAMIENTO) .	Squadrato ISO 13006	±0,4%	±1,8 mm	±0,20 %	
	QUALITÀ DELLA SUPERFICIE - SURFACE QUALITY / QUALITÉ DE LA SURFACE QUALITÄT DER OBERFLÄCHE / CALIDAD DE LA SUPERFICIE.	Il 95% min delle piastrelle deve essere esente da difetti visibili. / At least 95% of the tiles must be free from visible flaws. 95% min des carreaux ne doivent présenter aucun défaut visible. Mindestens 95% der Fliesen müssen frei von sichtbaren mín. / el 95% de las baldosas tiene que estar exento de defectos visibles .			CONFORME/CONFORMING CONFORME/KONFORM CONFORME.	
	MASSA D'ACQUA ASSORBITA IN % / % WATER ABSORPTION - MASSE D'EAU ABSORBÉE EN % WASSERAUFNAHME IN % / MASA DE AGUA ABSORBIDA EN %	E≤0,5%			valore medio 0,08 %	ISO 10545-3
	FORZA DI ROTTURA IN N (sp. < 7,5 mm) - BREAKING STRENGTH IN N (thickness < 7,5 mm) / FORCE DE RUPTURE EN N (ép. < 7,5 mm) / BRUCHLAST IN N (Dicke < 7,5 mm) / FUERZA DE ROTURA EN N (gr. < 7,5 mm) .	≥ 700			valore medio 1350 N	ISO 10545-4
	RESISTENZA ALLA FLESSIONE IN N/mm² / N/mm² FLEXURAL STRENGHT TEST / RÉSISTANCE A LA FLEXION EN N/mm² / BIEGEFESTIGKEIT IN N/mm² / RESISTENCIA A LA FLEXIÓN EN N/mm²	> 35 N/mm²			valore medio 52 N/mm²	
	RESISTENZA ALL'ABRASIONE PROFONDA DELLE PIASTRELLE NON SMALTATE / RESISTANCE TO DEEP ABRASION OF UNGLAZED TILES / RÉSISTANCE À L'ABRASION PROFONDE DES CARREAUX NON ÉMAILLÉS / TIEFENABRIEBFESTIGKEIT UNGLASIERTER FLIESEN / RESISTENCIA A LA ABRASIÓN PROFUNDA DE LAS BALDOSAS SIN ESMALTAR	<175 mm³			valore medio 140 mm³	ISO 10545-6
	RESISTENZA AGLI SBALZI TERMICI/THERMAL SHOCKS RESISTANT/RÉSISTANCE AUX VARIATIONS THERMIQUES TEMPERATURWECHSELBESTÄNDIGKEIT / RESISTENCIA AL CHOQUE TÉRMICO .	Metodo di prova disponibile Available testing method Méthode d'essai disponible Verfügbare Prüfmethode Método de ensayo disponible			RESISTE - RÉSISTANT -RÉSISTE ERFÜLLT - RESISTE	ISO 10545-9
	RESISTENZA AL GELO / FROST RESISTANCE - RÉSISTANCE AU GEL / FROSTSICHERHEIT RESISTENCIA A LA HELADA	RICHIESTA/REQUIRED/REQUISE GEFORDET/ REQUERIDA			RESISTE - RÉSISTANT -RÉSISTE ERFÜLLT - RESISTE	ISO 10545-12
	RESISTENZA ALLE MACCHIE / RESISTANCE TO STAINING / RÉSISTANCE AUX TACHES FLECKENABWEISEND / RESISTENCIA A LAS MANCHAS.	RICHIESTA/REQUIRED/REQUISE GEFORDET/ REQUERIDA			Classe 4-5	ISO 10545-14
	RILASCIO DI SOSTANZE PERICOLOSE / RELEASE OF HAZARDOUS SUBSTANCES /REJET DE SUBSTANCES DANGEREUSES / FREISETZUNG GEFÄHRLICHER STOFFE / LIBERACIÓN DE SUSTANCIAS PELIGROSAS / CADMIO (in mg/dm²) - PIOMBO (in mg/dm²)	METODO DI PROVA DISPONIBILE AVAILABLE TESTING METHOD MÉTHODE D'ESSAI DISPONIBLE VERFÜGBARE PRÜFMETHODE MÉTODO DE ENSAYO DISPONIBLE			CONFORME / CONFORMING CONFORME / KONFORM CONFORME	DM-1-2-2007-Reg-CE-1935-2004
	RESISTENZA A BASSE CONCENTRAZIONI DI ACIDI E ALCALI. / RESISTANCE TO LOW CONCENTRATIONS OF ACIDS AND ALKALIS. / RESISTANCE A BASSES CONCENTRATIONS D'ACIDES ET ALCALIS. / WIDERSTAND GEGEN NIEDRIGE KONZENTRATIONEN VON SÄUREN UND LAUGEN. / RESISTENCIA A BAJAS CONCENTRACIONES DE ACIDOS Y ALCALIS.	COME DICHIARATO DAL PRODUTTORE SEE MANUFACTURER'S DECLARATION SELON DÉCLARATION DU PRODUCTEUR ENTSPRECHEND DER HERSTELLERANGABEN TAL COMO DECLARA EL FABRICANTE			LA	ISO 10545-13
	RESISTENZA AI PRODOTTI CHIMICI DI USO DOMESTICO E AGLI ADDITIVI PER PISCINA / RÉSISTENCE TO DOMESTIC CHEMICAL PRODUCTS AND ADDITIVES FOR SWIMMING POOLS / RÉSISTANT AUX PRODUITS CHIMIQUES À USAGE DOMESTIQUE ET AUX ADDITIFS POUR PISCINE / WIDERSTAND GEGEN HAUSHALTSCHEMIKALIEN UND SCHWIMMBADZUSATZSTOFFEN / RESISTENCIA A PRODUCTOS PARA LIMPIEZA DOMESTICA Y ADITIVOS PARA PISCINAS	B min			A	
	COEFFICIENTE D'ATTRITO (SCIVOLOSITÀ) / FRICTION COEFFICIENT (SLIPPERINESS) / COEFFICIENT DE FRICTION (GLISSEMENT) / REIBUNGSKOEFFIZIENT (SCHLÜPFRIGKEIT) - COEFICIENTE DE ANTI DESLIZAMIENTO	-			10°<α≤19° R10	DIN EN 16165 ANNEX B
					18°≤α<24° classe B	DIN EN 16165 ANNEX A
					PTV>36 wet slider 4S	BS EN 16165 ANNEX C
					> 0,42 wet	ANSI A 326.3

Per un effetto ottimale della posa, florim suggerisce di mantenere 2 mm di fuga per pose monoformato e 3 mm per combinare formati misti / For optimal installation results, florim recommends maintaining a joint of 2 mm 1/12" for single format installations and 3 mm 1/8" to combine mixed formats / Pour réaliser une pose parfaite, florim suggère de mantenir 2 mm de joint pour la pose des monoformats, et 3 mm pour les combinaisons de formats mixtes / Um einen optimalen effekt beim verlegen zu erzielen empfehlt florim eine 2 mm fuge bei einformatigen verlegungen und 3 mm fuge bei formatkombinationen / Para lograr los máximos resultados en la posa del producto, florim aconseja 2 mm de junta en aplicaciones monoformato y 3 mm en combinaciones de formatos mixtos .

EARTHTECH

GRES FINE PORCELLANATO/FINE PORCELAIN STONEWARE/GRES CERAME FIN/FEINSTEINZEUG-KOLLEKTIONEN/GRES PORCELANICO FINO
SQUADRATO - SQUARED - EQUARRI - REKTIFIZIERT - ESCUADRADO

20 mm 3/4"

CARATTERISTICHE TECNICHE - TECHNICAL CHARACTERISTICS - CARACTERISTIQUES TECHNIQUES - TECHNISCHE EIGENSCHAFTEN - CARACTERÍSTICAS TÉCNICAS

Lastre in gres fine porcellanato non smaltato. Piastrelle di ceramica pressate a secco. Caratteristiche di qualità secondo i test di controllo previsti dalla norma EN 14411-ISO 13006 Appendice G gruppo Bla UGL/ Unglazed porcelain stoneware slabs. Dry-pressed ceramic tiles. Quality specifications, according to control tests of EN 14411-ISO 13006 Appendix G group Bla UGL. / Dalles en grès cérame fin non émaillé. Carreaux céramiques pressés à sec. Caractéristiques de qualité d'après les essais de contrôle norme EN 14411-ISO 13006 Appendice G groupe Bla UGL/ Nicht glasierte und vollständig gesinterte Feinsteinzeugplatten. Trocken gepresste Keramikfliesen. Qualitätseigenschaften nach Normen EN 14411-ISO 13006 Anhang G Gruppe Bla UGL/ Planchas de gres porcélanico fino no esmaltado. Baldosas de cerámica rensadas en seco. Características de calidad según las Normas EN 14411-ISO 13006 Apéndice G grupo Bla UGL.			PRESCRIZIONE STANDARD REQUIREMENTS PRESCRIPTIONS ANFORDERUNGEN PRESCRIPCION N ≥ 15 cm		RISULTATI TESTS TEST RESULTS RESULTATS DES ESSAIS PRÜFERGEBNIS RESULTADOS TESTS	RIFERIMENTO NORMA REFERENCE STANDARD RÉFÉRENCE NORME STANDARDWERT REFERENCIA NORMA
			(%)	(mm)	grip (ground)	
	LUNGHEZZA E LARGHEZZA: DEVIAZIONE AMMISSIBILE, IN %, DELLA DIMENSIONE MEDIA DI OGNI PIASTRELLA DALLA DIM. DI FABBRICAZIONE / LENGTH AND WIDTH: ADMITTED DEVIATION, IN %, OF THE AVERAGE SIZE OF EACH TILE FROM THE PRODUCTION DIMENSIONS / LONGUEUR ET LARGEUR : MARGE DE TOLÉRANCE, EN %, ENTRE LA DIMENSION MOYENNE DE CHAQUE CARREAU ET LA DIM. DE FABRICATION / LÄNGE UND BREITE: ZULÄSSIGE ABWEICHUNG DES DURCHSCHNITTMAßES JEDER FLIESE VOM HERSTELLMAß IN PROZENTEN / LARGO Y ANCHO: DESVIACIÓN ADMISIBLE, EN %, DEL TAMAÑO MEDIO DE CADA BALDOSA A PARTIR DEL TAMAÑO DE FABRICACIÓN.	Squadrato ISO 13006	±0,3 %	±1,0 mm	±0,15 %	ISO 10545-2
	DEVIAZIONE AMMISSIBILE, IN PERCENTO, DELLO SPESSORE MEDIO DI OGNI PIASTRELLA DALLA DIMENSIONE DI FABBRICAZIONE / ADMITTED DEVIATION, IN %, OF THE AVERAGE THICKNESS OF EACH TILE FROM THE PRODUCTION DIMENSIONS / MARGE DE TOLÉRANCE, EN POURCENTAGE, ENTRE L'ÉPAISSEUR MOYENNE DE CHAQUE CARREAU ET LA DIMENSION DE FABRICATION / ZULÄSSIGE ABWEICHUNG DER DURCHSCHNITTSDICKE JEDER FLIESE VOM HERSTELLMAß IN PROZENTEN / DESVIACIÓN ADMISIBLE, EN TANTO POR CIENTO, DEL GROSOR MEDIO DE CADA BALDOSA A PARTIR DEL TAMAÑO DE FABRICACIÓN .	Squadrato ISO 13006	±5 %	±0,5 mm	±5 %	
	DEVIAZIONE MASSIMA DI RETTILINEARITÀ, IN PERCENTO, IN RAPPORTO ALLE DIMENSIONI DI FABBRICAZIONE CORRISPONDENTI / MAXIMUM STRAIGHTNESS DEVIATION, IN %, IN RELATION TO THE CORRESPONDING PRODUCTION DIMENSIONS / MARGE DE TOLÉRANCE DE RECTITUDE, EN POURCENTAGE, PAR RAPPORT AUX DIMENSIONS DE FABRICATION CORRESPONDANTES / ZULÄSSIGE HÖCHSTABWEICHUNG DER KANTENGERADHEIT IM VERHÄLTNIS ZU DEN ENTSPRECHENDEN HERSTELLMAßEN IN PROZENTEN / DESVIACIÓN MÁXIMA DE RECTITUD, EN TANTO POR CIENTO, EN RELACIÓN CON EL TAMAÑO DE FABRICACIÓN CORRESPONDIENTE.	Squadrato ISO 13006	±0,3 %	±0,8 mm	±0,10 %	
	DEVIAZIONE MASSIMA DI ORTOGONALITÀ, IN PERCENTO, IN RAPPORTO ALLE DIMENSIONI DI FABBRICAZIONE CORRISPONDENTI MAXIMUM RIGHT-ANGLE DEVIATION, IN %, IN RELATION TO THE CORRESPONDING PRODUCTION DIMENSIONS / MARGE DE TOLÉRANCE D'ANGULARITÉ, EN POURCENTAGE, PAR RAPPORT AUX DIMESIONS DE FABRICATION / HÖCHSTABWEICHUNG DER RECHTWINKLIGKEIT IM VERHÄLTNIS ZU DEN ENTSPRECHENDEN HERSTELLMAßEN IN PROZENTEN / DESVIACIÓN MÁXIMA DE LA ORTOGONALIDAD, EN TANTO POR CIENTO, EN RELACIÓN CON EL TAMAÑO DE FABRICACIÓN CORRESPONDIENTE.	Squadrato ISO 13006	±0,3 %	±1,5 mm	±0,20 %	
	PLANARITÀ (CURVATURA DEL CENTRO, DELLO SPIGOLO E SVERGOLAMENTO) / FLATNESS (CURVING IN THE MIDDLE, CORNER AND WARPING) / PLANÉITÉ (COURBURE CENTRALE, DE L'ARÊTE ET GAUCHISSEMENT) / EBENFLACHIGKEIT (KRÜMMUNG DER MITTE, DER KANTE UND VERWINDUNG) / PLANITUD (CURVATURA DEL CENTRO, DE LA ARISTA Y ABARQUILLAMIENTO) .	Squadrato ISO 13006	±0,4 %	±1,8 mm	±0,35 %	
	QUALITÀ DELLA SUPERFICIE - SURFACE QUALITY / QUALITÉ DE LA SURFACE QUALITÄT DER OBERFLÄCHE / CALIDAD DE LA SUPERFICIE.	Il 95% min delle piastrelle deve essere esente da difetti visibili. / At least 95% of the tiles must be free from visible flaws. 95% min des carreaux ne doivent présenter aucun défaut visible. Mindestens 95% der Fliesen müssen frei von sichtbaren min. / el 95% de las baldosas tiene que estar exento de defectos visibles .			CONFORME - CONFORMING CONFORME - KONFORM CONFORME	
	MASSA D'ACQUA ASSORBITA IN % / % WATER ABSORPTION - MASSE D'EAU ABSORBÉE EN % WASSERAUFNAHME IN % / MASA DE AGUA ABSORBIDA EN %	E≤0,5 %			valore medio 0,08 %	ISO 10545-3
	FORZA DI ROTTURA IN N (sp. ≥ 7,5 mm) - BREAKING STRENGTH IN N (thickness ≥ 7,5 mm) / FORCE DE RUPTURE EN N (ép. ≥ 7,5 mm) / BRUCHLAST IN N (Dicke ≥ 7,5 mm) / FUERZA DE ROTURA EN N (gr. ≥ 7,5 mm)	1300 min			CONFORME - CONFORMING CONFORME - KONFORM CONFORME	ISO 10545-4
	RESISTENZA ALLA FLESSIONE IN N/mm² / N/mm² FLEXURAL STRENGHT TEST / RÉSISTANCE A LA FLEXION EN N/mm² / BIEGEFESTIGKEIT IN N/mm² / RESISTENCIA A LA FLEXIÓN EN N/mm²	35 min			valore medio 52 N/mm²	
	RESISTENZA ALL'ABRASIONE PROFONDA DELLE PIASTRELLE NON SMALTATE / RESISTANCE TO DEEP ABRASION OF UNGLAZED TILES / RÉSISTANCE À L'ABRASION PROFONDE DES CARREAUX NON ÉMAILLÉS / TIEFENABRIEBFESTIGKEIT UNGLASIERTER FLIESEN / RESISTENCIA A LA ABRASIÓN PROFUNDA DE LAS BALDOSAS SIN ESMALTAR	<175 mm³			valore medio 140 mm³	ISO 10545-6
	RESISTENZA AGLI SBALZI TERMICI / THERMAL SHOCKS RESISTANT / RÉSISTANCE AUX VARIATIONS THERMIQUES TEMPERATURWECHSELBESTÄNDIGKEIT / RESISTENCIA AL CHOQUE TÉRMICO .	Metodo di prova disponibile Available testing method Méthode d'essai disponible Verfügbare Prüfmethode Método de ensayo disponible			RESISTE - RÉSISTANT RÉSISTE - ERFÜLLT - RESISTE	ISO 10545-9
	RESISTENZA AL GELO / FROST RESISTANCE - RÉSISTANCE AU GEL / FROSTSICHERHEIT RESISTENCIA A LA HELADA	RICHIESTA/REQUIRED/ REQUISE GEFORDET/REQUERIDA			RESISTE - RÉSISTANT RÉSISTE - ERFÜLLT - RESISTE	ISO 10545-12
	RESISTENZA ALLE MACCHIE / RESISTANCE TO STAINING / RÉSISTANCE AUX TACHES FLECKENABWEISEND / RESISTENCIA A LAS MANCHAS.	RICHIESTA/REQUIRED/ REQUISE GEFORDET/REQUERIDA			Classe 4-5	ISO 10545-14
	RESISTENZA A BASSE CONCENTRAZIONI DI ACIDI E ALCALI. / RESISTANCE TO LOW CONCENTRATIONS OF ACIDS AND ALKALIS. / RESISTANCE A BASSES CONCENTRATIONS D'ACIDES ET ALCALIS. / WIDERSTAND GEGEN NIEDRIGE KONZENTRATIONEN VON SÄUREN UND LAUGEN. / RESISTENCIA A BAJAS CONCENTRACIONES DE ACIDOS Y ALCALIS.	COME DICHIARATO DAL PRODUTTORE SEE MANUFACTURER'S DECLARATION SELON DÉCLARATION DU PRODUCTEUR ENTSPRECHEND DER HERSTELLERANGABEN TAL COMO DECLARA EL FABRICANTE			LA	ISO 10545-13
	RESISTENZA AI PRODOTTI CHIMICI DI USO DOMESTICO E AGLI ADDITIVI PER PISCINA / RESISTENCE TO DOMESTIC CHEMICAL PRODUCTS AND ADDITIVES FOR SWIMMING POOLS / RÉSISTANT AUX PRODUITS CHIMIQUES À USAGE DOMESTIQUE ET AUX ADDITIFS POUR PISCINE / WIDERSTAND GEGEN HAUSHALTSCHEMIKALIEN UND SCHWIMMBADZUSATZSTOFFEN / RESISTENCIA A PRODUCTOS PARA LIMPIEZA DOMESTICA Y ADITIVOS PARA PISCINAS	B min			A	
	COEFFICIENTE D'ATTRITO (SCIVOLOSITÀ) / FRICTION COEFFICIENT (SLIPPERINESS) / COEFFICIENT DE FRICTION (GLISSEMENT) / REIBUNGSKOEFFIZIENT (SCHLÜPFRIGKEIT) - COEFICIENTE DE ANTI DESLIZAMIENTO	-			> 0,42 wet	ANSI A 326.3
					19° < α ≤ 27° R11	DIN EN 16165 ANNEX B
					α≥24° classe C	DIN EN 16165 ANNEX A
					PTV>36 wet slider 4S	BS EN 16165 ANNEX C
					>0,40	METODO BCRA

Per un effetto ottimale della posa, florim suggerisce di mantenere 2 mm di fuga per pose monoformato e 3 mm per combinare formati misti / For optimal installation results, florim recommends maintaining a joint of 2 mm 1/12" for single format installations and 3 mm 1/8" to combine mixed formats / Pour réaliser une pose parfaite, florim suggére de mantenir 2 mm de joint pour la pose des monoformats, et 3 mm pour les combinaisons de formats mixtes / Um einen optimalen effekt beim verlegen zu erzielen empfehlt florim eine 2 mm fuge bei einformatigen verlegungen und 3 mm fuge bei formatkombinationen / Para lograr los máximos resultados en la posa del producto, florim aconseja 2 mm de junta en aplicaciones monoformato y 3 mm en combinaciones de formatos mixtos .

SGBP 2018-1992

FLORIM OVERSIZE magnUm

FLORIM Ceramiche S.p.A SB
Via Canaletto, 24 - 41042 Fiorano Modenese (MO) - Italia
05
FLORIM 001

EN 14411:2012

Dry-pressed ceramic tiles, with water absorption
$E_b \leq 0,5$ %, for internal and external walls and floorings

Per informazioni relative ai dati tecnici su marcatura CE vedere il sito www.florim.com
Please refer to our web site www.florim.com for technical information related to CE labeling
Pour tout renseignement sur l'avis technique de la marque CE veuillez consulter le site www.florim.com
Informationen bezueglich technischer Daten zur Beschriftung CE entnehmen Sie unserer Website www.florim.com
Para informaciones relativas a las especificaciones técnicas sobre la marca CE, chequear el sitio www.florim.com

FLORIM Ceramiche S.p.A SB
Via Canaletto, 24 - 41042 Fiorano Modenese (MO) - Italia
09
FLORIM 003 Rev.1

EN 14411:2012

Dry-pressed ceramic tiles, with water absorption
$E_b \leq 0,5$ %, for internal and external walls and floorings

Per informazioni relative ai dati tecnici su marcatura CE vedere il sito www.florim.com
Please refer to our web site www.florim.com for technical information related to CE labeling
Pour tout renseignement sur l'avis technique de la marque CE veuillez consulter le site www.florim.com
Informationen bezueglich technischer Daten zur Beschriftung CE entnehmen Sie unserer Website www.florim.com
Para informaciones relativas a las especificaciones técnicas sobre la marca CE, chequear el sitio www.florim.com

GREENGUARD
PRODUCT CERTIFIED FOR LOW CHEMICAL EMISSIONS
UL.COM/GG
UL 2818

GREENGUARD
PRODUCT CERTIFIED FOR LOW CHEMICAL EMISSIONS
UL.COM/GG
UL 2818
GOLD

Sistema di gestione della Qualità:
Certificato n°. 50 100 1271

Sistema di gestione dell'Ambiente:
Certificato n°. 50 100 100 74

Sistema di gestione della Salute e Sicurezza dei lavoratori:
Certificato n°. 50 100 13825

Sistema di gestione dell'Energia:
Certificato n°. 50 100 13545

U.S. GREEN BUILDING COUNCIL MEMBER

GRADO DI VARIAZIONE CROMATICA - DEGREE OF COLOUR CHANGE - DEGRE DE VARIATION CHROMATIQUE - GRAD DER FARBABWEICHUNG - GRADO DE VARIACIÓN CROMÁTICA

V1 LOW	V2 MODERATE	V3 HIGH	V4 RANDOM
THE LEAST AMOUNT OF SHADE AND TEXTURE VARIATION ATTAINABLE IN NATURALLY FIRED CLAY PRODUCTS. Prodotto Monocromatico Produit Monochromatique Einfarbiges Produkt Producto Monocromático	LIGHT TO MODERATE SHADE AND TEXTURE VARIATION WITHIN EACH CARTON. Prodotto con leggera variazione cromatica Produit à légère variation chromatique Produkt mit leichter farbnuance Producto con una pequeña variación cromatica	HIGH SHADE AND TEXTURE VARIATION WITHIN EACH CARTON. Prodotto con marcata variazione cromatica Produit à variation chromatique accentuée Produkt mit ausgepraegter farbnuance Producto con evidente variación cromatica	VERY HIGH SHADE AND TEXTURE VARIATION WITHIN EACH CARTON. Prodotto con forte variazione cromatica Produit à forte variation chromatique Produkt mit starker farbnuance Producto con fuerte variación cromatica
	GROUND	FLAKES	

Quanto contenuto nel catalogo è indicativo e non esaustivo riguardo alle grafiche, decori e ai colori riportati./Contents of this catalog is indicative and not exhaustive with regard to graphics, decors and colors shown. /Le contenu du catalogue est indicative et non exhaustive en ce qui concerne graphiques, décors et couleurs indiquées. /Die Beschreibungen im Katalog sind indikativ und nicht allumfassend in Bezug auf Grafiken, Dekore und Farben. /El contenido de este catálogo es indicativo y no exhaustivo con respecto a gráficas, decoros y colores ilustrados.

© by Marketing Florim - Prima Stampa Aprile 2021

© by Marketing Florim 838492 - 09 - 2025

Florim Ceramiche S.p.A. SB
Via Canaletto, 24 /41042 Fiorano Modenese (MO) / T. +39 0536 840111 / florim.com