

TRENDLAB

M 2023

23

A journey through the main trends turned into inspirations and innovations.

New Collections
Upgrades & New Tools
Mirage World
Path to sustainability
Featuring and Collabs

Tomorrow
Starts
Here



MIRAGE[®]
INSPIRING BETTER LIVING

CONTENTS

2

OVERVIEW

Editorial	2
Inspiring better living	4
Sustainability	6

96

UPGRADES

96

A glimpse on
Mirage Collection

10

NEW COLLECTIONS

Glocal	10
Dijon	44
Kao	64
Elysian Travertini	82

110

MIRAGE WORLD

Evo Living Project	110
Bathmood Horeca	122
EpicArc	130

144

MIRAGE TOOLS

New Website	144
BIM	146

e ad iitor ial

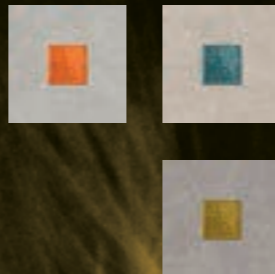

Benvenuti in **TrendLab**, l'espressione del nostro continuo impegno di ricerca nel mondo dell'interior design e dell'architettura.

Ciò che tenete tra le mani è la manifestazione della dedizione e della passione con cui abbiamo affinato e perfezionato ogni singolo dettaglio.

Il titolo "**TrendLab**" nasce da una precisa scelta: **esprime il nostro impegno costante** nell'analizzare e sperimentare le tendenze emergenti del design.

Abbiamo unito curiosità e competenza per dar forma alle nostre ultime proposte, con creazioni e idee che non solo rispecchiano le esigenze attuali, ma spesso le anticipano.

Il protagonista del nostro catalogo è il gres porcellanato, un materiale che, attraverso costante ricerca e sviluppo, ha acquisito qualità e caratteristiche sempre più in sintonia con le esigenze del mondo del design e dell'arredamento d'interni.

Speriamo che, sfogliando queste pagine, possiate percepire l'entusiasmo e l'amore che infondiamo nel nostro lavoro, rendendo ogni collezione un'esperienza.

Benvenuti nel nostro laboratorio di tendenze, **TrendLab**.

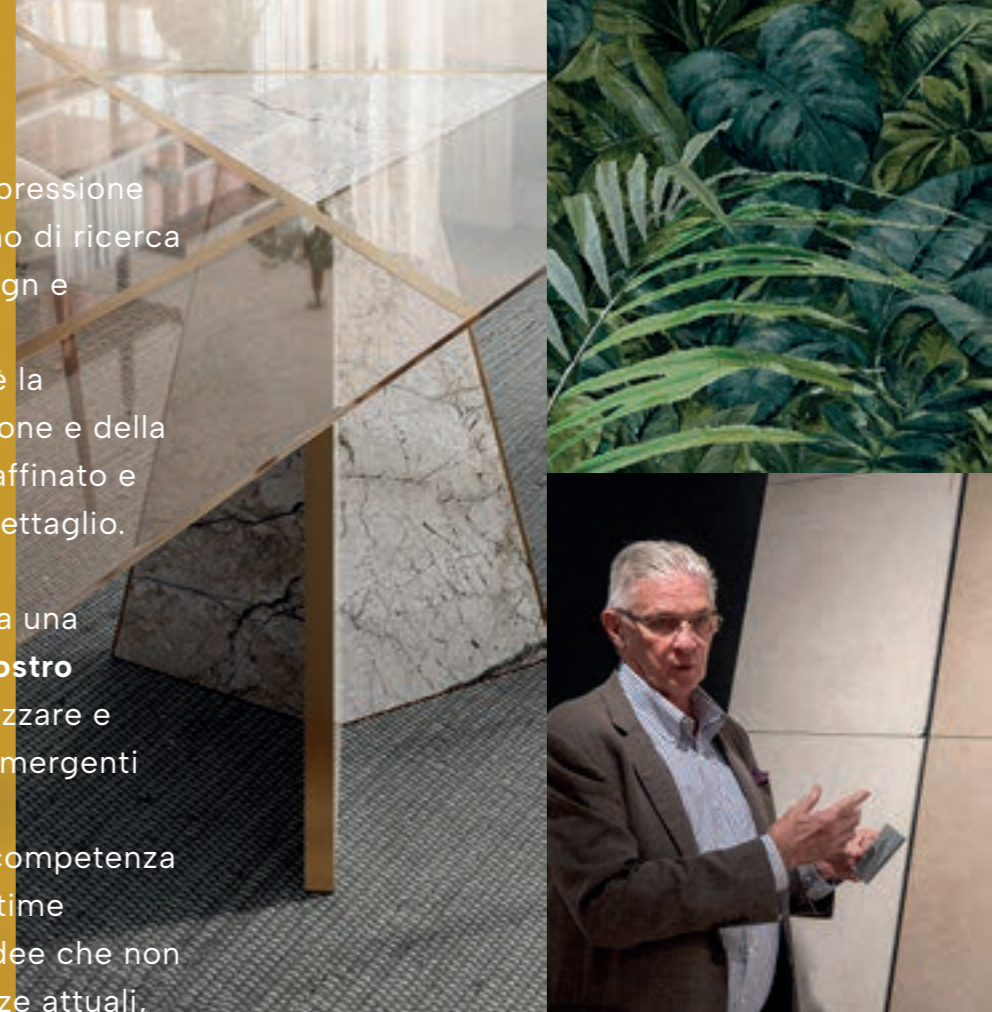

Welcome to **TrendLab**, an expression of our on-going commitment to research in the world of interior design and architecture. What you're looking at now is the manifestation of the dedication and passion we've invested in developing and perfecting every single detail.

The name "**TrendLab**" has been specifically chosen to **express our constant commitment** to analysing and experimenting with emerging trends in the world of design. We've teamed an inquiring mind with skill to shape our latest proposals, featuring creations and ideas that not only reflect current needs, but are often a step ahead of them.

Top of the bill in our catalogue is porcelain stoneware, a material that on-going research and development has provided with qualities and characteristics increasingly in tune with requirements in the world of design and interior furnishings.

As you leaf through these pages, we hope you'll be able to perceive the enthusiasm and love we invest in our work, as we seek to make each collection an experience.

Welcome to our **TrendLab**.

INSPIRING BETTER LIVING



Quest'anno festeggiamo un traguardo significativo: **cinquant'anni di storia!**

Fin dai nostri esordi, ci siamo immersi con dedizione nell'esplorazione e valorizzazione del gres porcellanato, un materiale che unisce la bellezza estetica alla versatilità. Profondamente legati alla tradizione **ceramica Made in Italy**, è con orgoglio e passione che abbiamo portato avanti quest'eredità in oltre 150 Paesi nel Mondo.

Per noi, non si tratta solo di produrre piastrelle. Grazie a un'intensa passione per l'innovazione e la sostenibilità, adottiamo un approccio olistico e responsabile, privilegiando l'utilizzo di materie prime a basso impatto ambientale e proponendo soluzioni creative che soddisfano anche le richieste più sofisticate. Come ambasciatori del Made in Italy, il nostro impegno nella realizzazione di soluzioni sostenibili per il benessere della comunità e dell'ambiente rappresenta un paradigma di eccellenza.

Architetti e Interior designer hanno condiviso con noi questa missione alla ricerca dell'armonia. Lavoriamo a stretto contatto per realizzare le loro visioni, con l'intento di creare spazi che seducano ed ispirino, affrontando ogni sfida come un'opportunità, poiché crediamo fermamente che ogni superficie possa tessere una storia singolare e affascinante.

Siamo Mirage, l'azienda in cui **la ceramica si trasforma in narrazione** e dove **ogni superficie racconta una storia** ricca di passione e bellezza.

This year, we're celebrating a significant milestone:

50 years of history!

Right from the beginning, we've dedicated our efforts to exploring and enhancing porcelain stoneware, a material that's both beautiful and versatile.

Our roots in the **Italian ceramic** tradition run deep, and we are proud of the passion we've brought to promoting this heritage of ours in over 150 countries worldwide.

For us, it's not just about producing tiles. Our intense passion for innovation and sustainability has prompted us to adopt a holistic, responsible approach that focuses on the use of low-environmental-impact materials and offers creative solutions to meet even the most elaborate requirements.

As ambassadors of the Made in Italy concept, our commitment to creating sustainable solutions for the well-being of the community and the environment is a model of excellence.

Architects and interior designers have shared this mission with us, in pursuit of harmony.

We work closely together to shape their visions, seeking to create spaces able to enchant and inspire, rising to every challenge and seeing each one as an opportunity, because it is our firm conviction that every surface can have a uniquely alluring story to tell.

We are Mirage, a company in which **every surface** in the **ceramic narrative conceals its very own story of passion and beauty**.

SUSTAINABILITY

Mirage è essenzialmente rappresentata dalle **persone** che ne fanno parte. Negli ultimi tre anni, il nostro personale è cresciuto del 13,3%, riflettendo il nostro impegno nel prendersi cura di una comunità in espansione. Coltiviamo un **ambiente lavorativo inclusivo e familiare** per tutti i membri di Mirage. Allo stesso tempo, riconosciamo il nostro ruolo all'interno di una società in rapida evoluzione. L'adattabilità, l'innovazione e le pratiche sostenibili sono fondamentali per orientarsi in questo contesto. Pertanto, abbiamo implementato un Sistema di Gestione Ambientale, che consente il monitoraggio continuo del nostro impatto ambientale e promuove il miglioramento delle performance.

Mirage's essence lies primarily within its **people**. Over the past three years, our workforce has grown by 13.3%, reflecting our commitment to caring for an expanding community. We cultivate an **inclusive and familial work environment** for all Mirage members. Meanwhile, we acknowledge our role within a rapidly evolving society. Adaptability, innovation, and sustainable practices are crucial in navigating this landscape. Hence, we've implemented an Environmental Management System, enabling continuous monitoring of our environmental footprint and driving performance enhancement.

Acqua

Riutilizziamo il 100% delle acque di processo. Analizziamo con cadenza regolare i nostri consumi, e per diminuire ulteriormente l'acqua prelevata dall'acquedotto abbiamo creato un bacino artificiale in cui raccogliamo l'acqua piovana. Entro la fine del 2023 tale bacino verrà ampliato, per permetterci di raggiungere, entro il 2025, un obiettivo ambizioso: l'autosufficienza idrica.

Scarti

Reimpieghiamo il 100% dello scarto crudo proveniente dalla produzione. Riutilizziamo il 100% del nostro scarto cotto e una parte di quello che proviene da altre aziende. Per massimizzare il recupero degli scarti la gestione dei rifiuti industriali è integrata nelle attività del Sistema di Gestione Ambientale.

Efficienza energetica

Adottiamo le tecnologie più efficienti per ridurre il nostro consumo energetico, contribuendo a limitare l'emissione di CO2 nell'atmosfera. Abbiamo installato due impianti di cogenerazione, che ci consentono di sfruttare l'energia termica naturalmente generata. Per poter recuperare anche il calore proveniente dai forni, abbiamo investito nelle tecnologie più avanzate del settore. Nel complesso, le tonnellate di CO2 che ogni anno risparmiamo sono ben oltre 17.000, pari all'emissione annuale di CO2 di circa 3.173 individui. Entro il 2025 concluderemo il progetto di un nuovo polo logistico dotato di un ulteriore impianto fotovoltaico e per il quale compenseremo interamente le emissioni di CO2.

Durabilità

Per Mirage, qualità è sinonimo di durabilità dei prodotti. E durabilità è sinonimo di consumo responsabile. I nostri prodotti hanno una vita superiore ai 60 anni. Una volta dismesso, il gres porcellanato Mirage è comunque riciclabile al 100%.

Water

We re-use 100% of our process waters. We analyse our consumption at regular intervals, and to cut the amount of water taken from the aqueduct even further, we have created an artificial basin in which we collect rainwater. This basin will be expanded by the end of 2023, with the aim, by the end of 2025, of achieving an ambitious objective: self-sufficiency in terms of water.

Waste

We re-use 100% of raw waste from the production process and 100% of our own fired waste and part of fired waste from other companies. To maximise waste recovery, industrial waste management is integrated into the Environmental Management System.

Energy efficiency

We adopt the most efficient technologies to reduce our energy consumption, helping to limit the emission of CO2 into the atmosphere. We have installed two cogeneration plants that allow us to utilise naturally produced thermal energy. We have also invested in the most advanced technology in the industry to recover heat from furnaces. We save a total of over 17,000 tonnes of CO2 a year, equal to the CO2 emissions per year of around 3173 people. Our new logistics centre is expected to be completed by 2025, and will be equipped with a photovoltaic system to completely offset CO2 emissions.

Durability

For Mirage, quality is synonymous with product durability, which in turn is synonymous with responsible consumption. Our products last for more than 60 years, and at the end of its useful life, Mirage porcelain stoneware is 100% recyclable.

Certifications

Environment requires action

ecovadis

Ecovadis analizza la strategia ESG (Environmental, Social and Governance) di migliaia di aziende al fine di aiutarle a migliorare le proprie performance in materia di sostenibilità. A Dicembre 2022 Mirage ha ottenuto la medaglia "silver"

Ecovadis analyses the ESG (Environmental, Social and Governance) strategy of thousands of companies, to help them improve their performance in terms of sustainability. In December 2022, Mirage obtained the silver medal.

EPD®

La EPD (Environmental Product Declaration) è una dichiarazione ambientale di prodotto, che consente di conoscere l'impatto ambientale di ciascuna del le fasi di vita di un prodotto.

The EPD (Environmental Product Declaration) is a voluntary instrument, certified by third parties, which indicates the environmental impact of each of the stages in a product's life cycle.

Declare.

L'etichetta Declare viene rilasciata dall'International Living Future Institute (ILFI), comunica al progettista, alle imprese e al consumatore finale da dove viene un prodotto, com'è composto e come può essere smaltito a fine ciclo di vita.

The Declare label informs project engineers, companies and the end consumer where a product comes from, what it is composed of and how it can be disposed of at the end of its life cycle.



La ISO 9001 certifica l'esistenza di un sistema di gestione della qualità efficiente. Obiettivo centrale della certificazione volontaria è assicurare la soddisfazione del cliente.

ISO 9001 certifies the existence of an efficient quality management system in the company. The key aim of this voluntary certification is to ensure customer satisfaction.

PEF

La PEF (Product Environmental Footprint) è uno studio di impatto ambientale che indica le prestazioni di un prodotto nel corso del suo ciclo di vita.

The PEF (Product Environmental Footprint) is an environmental impact study that indicates the performance of a product during its life cycle.

FDES

La FDES (Fiche de Déclaration Environnementale et Sanitaire) presenta i risultati di un'analisi del ciclo di vita di un prodotto per l'edilizia e fornisce informazioni circa le sostanze contenute all'interno di un prodotto e la sua salubrità.

The FDES (Fiche de Déclaration Environnementale et Sanitaire) presents the outcomes of a life cycle analysis of a product for the building industry and provides information on the substances contained in a product, and how healthy it is.



La certificazione ISO 14001 attesta l'avvenuta definizione di una politica ambientale, la predisposizione di obiettivi misurabili per ridurre gli impatti ambientali dell'organizzazione e l'implementazione di appositi programmi per raggiungerli.

ISO 14001 certification attesting to the drafting of an environmental policy on the part of the company, the establishment of measurable objectives to reduce the organisation's environmental impact and the implementation of dedicated programmes to achieve those objectives.



Ispirata ai Sustainable Development Goals delle Nazioni Unite, la certificazione ISO 17889-1 prevede 38 indicatori di sostenibilità ambientale, sociale ed economica. Mirage è stata la prima azienda ad essere certificata ISO 17889-1.

Inspired by the UN's Sustainable Development Goals, ISO 17889-1 certification establishes 38 environmental, social and economic sustainability indicators. Mirage was the first company in the sector to obtain ISO 17889-1 certification.



La certificazione ISO 45001 prevede la definizione di un sistema di gestione dei rischi riguardanti i lavoratori e il loro costante coinvolgimento, in un'ottica di miglioramento continuo.

ISO 45001 certification establishes a system for the management of risks regarding workers, and for their constant involvement, with a view to ongoing improvement.



La certificazione LEED valuta le prestazioni degli edifici in termini di sostenibilità. Tutte le lastre Mirage sono LEED compliant e contribuiscono ad ottenere crediti LEED. In questo modo Mirage sceglie di collaborare, al fianco dei costruttori, allo sviluppo di edifici e di città resilienti e sostenibili.

LEED certification assesses the performance of buildings in terms of sustainability. All Mirage tiles are LEED compliant, and contribute to the obtaining of LEED credits. Mirage has chosen to work alongside constructors on the development of resilient, sustainable buildings and cities.



La certificazione Greenguard attesta bassi livelli di emissione di VOC (Volatile Organic Compounds). In particolare, Mirage ha ottenuto lo score GOLD, dimostrando il miglior livello prestazionale secondo gli standards Greenguard.

Greenguard certification, attesting to low levels of VOC (Volatile Organic Compounds). Mirage has obtained the GOLD score, indicating the top level of performance according to the Greenguard standards.



La certificazione WELL certifica i progetti edilizi volti a migliorare la qualità della vita di coloro che ne usufruiranno. Le lastre Mirage sono conformi agli standards WELL, non emettono sostanze pericolose e contrastano la proliferazione di muffe e batteri.

WELL certification certifies building projects that improving the quality of life of the people who will be living in those buildings. Mirage slabs are compliant with WELL standards, don't emit hazardous substances and combat the spread of mould and bacteria.

Le valutazioni di enti esterni sono per noi uno strumento di miglioramento; per i clienti rappresentano la garanzia del nostro impegno.

We see assessments by external bodies as an opportunity for improvement, and for our customers, they offer a guarantee of our commitment.

GLOCAL e Cappellini: un dialogo di design

GLOCAL and Cappellini:
a Design Dialogue.



Dal 2017, GLOCAL di Mirage ha riscritto le regole, elevando la semplicità del cemento rasato a nuove dimensioni nel mondo del gres porcellanato. Equilibrando l'universale e il particolare, come evocato dal nome che fonde "globale" e "locale", GLOCAL si è distinta per la sua versatilità, trovando spazio in ambienti privati e grandi scenari pubblici.

Giulio Cappellini, firma di primo piano del design "Made in Italy", ha guidato un delicato rinnovamento di GLOCAL. La collezione è stata arricchita e aggiornata, mantenendo intatta la sua identità originale e **rivelando una versione ancora più contemporanea**, che riflette in pieno l'eccellenza del design italiano.

GLOCAL si compone di 8 nuovi colori, armoniosamente integrati nella gamma preesistente. Le nuove tonalità, accompagnate da soluzioni decorative contemporanee, abbinano il minimalismo essenziale del cemento ad audaci contrasti cromatici e variazioni superficiali.

Questa evoluzione rende omaggio alla passione e all'eleganza tipicamente italiane, consolidando la posizione di GLOCAL come punto di riferimento nel panorama del gres porcellanato.

Since 2017, GLOCAL by Mirage has been revolutionising the world of porcelain stoneware, taking the elegance and minimalist charm of smooth concrete to unprecedented heights. GLOCAL has distinguished itself for its versatility, finding a place in private and large public settings by striking a balance between the universal and the particular, as evoked by its name that merges "global" and "local".

Giulio Cappellini, a renowned figure in "Made in Italy" design, guided the meticulous renewal of GLOCAL. The collection has been enriched and modernised, preserving its original identity while **displaying a more contemporary version** that fully reflects the excellence of Italian design.

GLOCAL includes a palette of eight new colours that integrate seamlessly into the existing palette. These new colours, accompanied by contemporary decorative solutions, skilfully merge the essential minimalism of concrete with bold colour contrasts and surface variations.

This evolution serves as a tribute to typical Italian passion and elegance, solidifying GLOCAL's status as a trendsetter in the world of porcelain stoneware.



Giulio Cappellini

about the project

Figura fondamentale del design Made in Italy e Compasso d'Oro alla Carriera nel 2022, Giulio Cappellini ci racconta l'evoluzione della collezione Glocal.

A prominent figure of "Made In Italy" design and recipient of the prestigious Compasso d'Oro Career Award in 2022, Giulio Cappellini shares insights into the evolution of the Glocal collection.



Nel contesto di Glocal, potrebbe evidenziare i tre pilastri concettuali che hanno guidato la sua visione progettuale?

Innanzitutto il tema della palette cromatica, ampliata e aggiornata, poi l'implementazione dell'apparato decorativo con la creazione di una serie di design dedicati e infine lo sviluppo dell'aspetto artigianale della collezione, e soprattutto della sinergia tra questo aspetto e le dinamiche produttive e commerciali di un'azienda globale.

Nel rinnovare Glocal, l'arte di calibrare la palette cromatica rappresenta un delicato gesto progettuale. Come ha interpretato e rifinito le tonalità di questa emblematica collezione senza comprometterne la sua originale identità?

Le tendenze contemporanee prediligono colori decisi e neutri ma in tonalità più morbide rispetto al passato. Così, ad esempio, i grigi si smorzano diventando meno ferrosi e più chiari e caldi, mentre in altre tonalità riprendono ombre di azzurro, verde o terracotta.

Nulla di invasivo, ma sicuramente colori di grande personalità che danno nuova vita ad un longseller come Glocal e che permettono, mixando le varie finiture, inedite composizioni.

Avvicinandoci al mondo dei decori, quali sono state le principali ispirazioni architettoniche che hanno influenzato la loro concezione, e in particolare, come ha interpretato e traslato le estetiche contemporanee in questi elementi decorativi?

I nuovi decori sono ispirati e omaggiano l'architettura contemporanea, soprattutto quella giapponese.

Le lastre sono impresse con elementi tondi e quadrati dando un effetto bassorilievo di notevole impatto visivo. E così questi design essenziali su lastre in gres porcellanato diventano veri e propri elementi architettonici e decorativi, che permettono di realizzare le più svariate composizioni.

Queste lavorazioni quasi tono su tono che alternano superfici lisce con superfici lucide sono ottenute con moderne tecnologie che però ricordano l'abilità della mano dell'uomo.

Passando al connubio tra artigianalità e produzione industriale, potrebbe delinearci come ha bilanciato e sincretizzato questi due aspetti, apparentemente contrastanti, all'interno di Glocal?

Glocal, per sua natura, è una collezione che rappresenta al meglio l'approccio post industriale al product design in cui un prodotto realizzato in serie deve sia trasferire contenuti estetici e di design, ma anche adattarsi con flessibilità ad ogni esigenza e mercato, come testimonia anche il suo nome, contrazione degli aggettivi Globale e Locale.

Oggi le moderne tecnologie con le quali viene prodotta sono in grado di restituire in modo fedele e realistico tutti quei dettagli estetici tipici delle lavorazioni artigianali, pur all'interno di una collezione vastissima e capace di essere modulata per le applicazioni più diverse, rappresentando così una soluzione che unisce estetica e tecnologia, vere eccellenze del design Made in Italy.

Within the context of Glocal, could you please highlight the three conceptual pillars that have inspired your design vision?

First, the theme of the colour palette, which has been expanded and modernised, followed by the integration of decorative elements with the creation of a range of dedicated designs, and lastly, the development of the collection's artisanal aspect and, most importantly, the synergy between this aspect and the production and commercial dynamics of a global company.

The art of calibrating the colour palette serves as a subtle yet pivotal design manoeuvre in Glocal's renewal. How did you interpret and refine the shades of this iconic collection while preserving its original identity?

Contemporary trends lean towards bold, neutral colours, in more subdued tones than in the past. For example, greys have been delicately softened, lighter and warmer, while other shades recapture shadows of blue, green or terracotta.

Nothing invasive, but definitely colours with great personality that breathe fresh vitality into a long-standing classic like Glocal and that opens the door to unprecedented compositions through the mixing of diverse finishes.

When it comes to the decorations, which key architectural elements inspired and influenced their conception? Specifically, how did you infuse these decorative elements with contemporary aesthetics?

The new decorations are inspired by and pay tribute to contemporary architecture, with a special nod towards Japanese architectural styles.

The slabs are embossed with round and square motifs, giving rise to a striking bas-relief visual. Consequently, these essential designs on porcelain stoneware slabs become real architectural and decorative elements, unlocking the potential for numerous compositions.

These almost tone-on-tone processes, alternating smooth and polished finishes, are brought to life using modern technologies that, nevertheless, evoke the expertise of the human touch.

In terms of combining artisanal craftsmanship with industrial production, could you elaborate on how you balanced and synchronised these two seemingly divergent aspects within the context of Glocal?

By its very nature, Glocal is a collection that exemplifies the post-industrial approach to product design, in which a mass-produced product must be aesthetically pleasing and stylish. It must also display an adaptive flexibility that caters to various demands and markets, a philosophy encapsulated by its name, a fusion of the adjectives 'Global' and 'Local.'

Modern technologies used in today's production processes facilitate the faithful and realistic rendering of all the aesthetic details typically associated with handcrafted production. Even within an extensive collection that can be customised for the most diverse applications, these technologies are thus a solution that combines aesthetics and technology – a hallmark of genuine excellence in 'Made In Italy' design.



Floor
Clear GC 01 SP SQ
600x1200 / 24"x48"
Youth GC 15 SP SQ
600x1200 / 24"x48"

Wall
Youth GC 15 SP SQ
600x1200 / 24"x48"
Lumina GC 18 SP SQ
1200x2780 / 48"x110"

Foreground wall
Cube Turquoise GC 13
150x150 / 6"x6"



Wall
Youth GC 15 SP SQ
600x1200 / 24"x48"
Lumina GC 18 SP SQ
1200x2780 / 48"x110"
Floor
Youth GC 15 SP SQ
600x1200 / 24"x48"



Floor
Youth GC 15 SP SQ
600x1200 / 24"x48"



Floor
Journey GC 13 SP SQ
1200x1200 / 48"x48"

Wall
Skin GC 13 Journey
1200x2780 / 48"x110"



Wall
Nebula GC 11 SP SQ
800x1600 / 31½" x 63"

Indoor Floor
Nebula GC 11 SP SQ
1200x1200 / 48" x 48"

Outdoor Floor
Type GC 04 ST SQ
800x800 / 31½" x 31½" 20mm EVO_2/E™

NEW COLLECTIONS

Wall

Nebula GC 11 SP SQ
800x1600 / 31½"x63"

Indoor Floor

Nebula GC 11 SP SQ
1200x1200 / 48"x48"

Outdoor Floor

Type GC 04 SP SQ
800x800 / 31½"x31½" 20mm EVO_2/E™



GLOCAL





Floor
Journey GC 13 SP SQ
1200x1200 / 48"x48"

Wall
Toffee GC 09 SP SQ
600x1200 / 24"x48"

Countertop
Mosaico Color Yellow
300x300 / 12"x12"



Floor
Journey GC 13 SP SQ
1200x1200 / 48"x48"

Wall
Toffee GC 09 SP SQ
600x1200 / 24"x48"

Countertop
Mosaico Color Yellow
300x300 / 12"x12"



Floor
Journey GC 13 SP SQ
1200x1200 / 48"x48"

Floor

Essence GC 12 SP SQ
1200x1200 / 48"x48"

Wall

Absolute GC 06 SP SQ
1200x2780 / 48"x110"
Globe Brown
600x600 / 24"x24"



Riepilogo Colori

Colours Overview

Concrete Effect
Effetto Cemento

Metal Effect
Effetto Metallo



NEW
COLOR

NEW
COLOR

NEW
COLOR

NEW
COLOR

NEW
COLOR

NEW
COLOR

NEW
COLOR

NEW
COLOR

Nuove soluzioni decorative

A brand new series of decorations

Soluzioni decorative sviluppate con una sapiente miscelazione di contrasti cromatici e di superfici lucide/opache, che traggono ispirazione dalle moderne architetture, in particolare quelle giapponesi.

Elementi rotondi e quadrati impressi nelle lastre ottenuti con tecnologie moderne che tuttavia evocano la maestria della mano umana. In questo modo, le decorazioni diventano veri e propri elementi architettonici che permettono di realizzare le più svariate composizioni.

Decorative solutions developed with a skilful combination of contrasts between colours and glossy/matt finish, inspired by modern architecture, in particular from Japan.

Round and square elements impressed on the tiles, obtained using modern technologies, yet reminiscent of the touch of the craftsman's hand, for decorations that become authentic architectural elements, allowing for a huge variety of compositions.

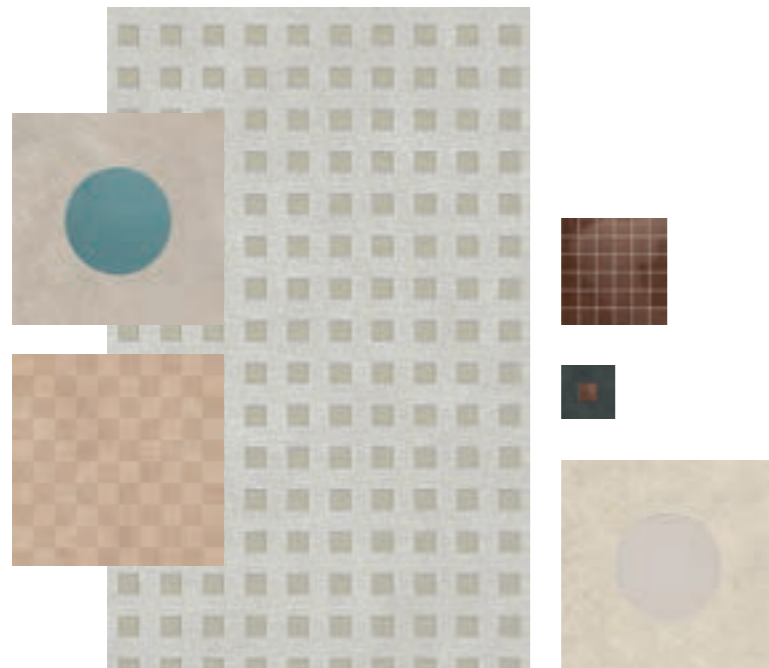

Floor
Journey GC 13 SP SQ
600x600 / 24"x24"

Wall
Cube Green GC 11
150x150 / 6"x6"



Decori

Decors

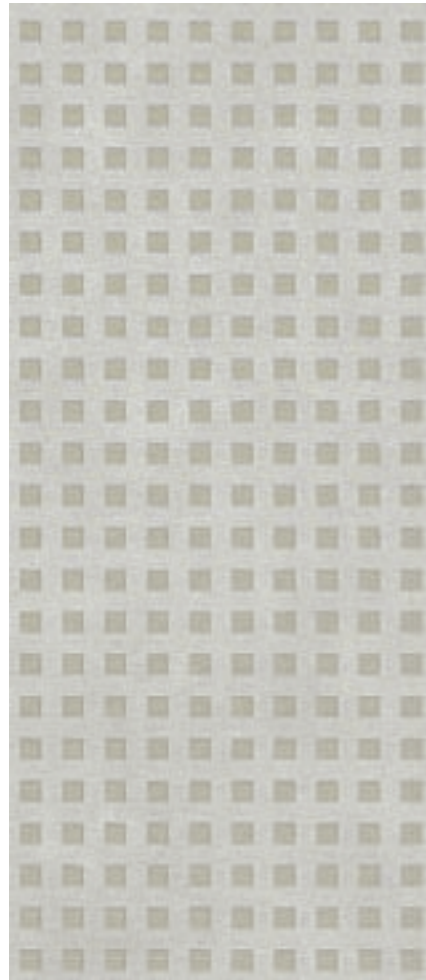

Cube Blue GC 01
150x150 - 6"x6"



Mosaico Color Blue
300x300 - 12"x12"



Globe Blue GC 01
600x600 - 24"x24"



Globe Skin GC 01
600x600 - 24"x24"

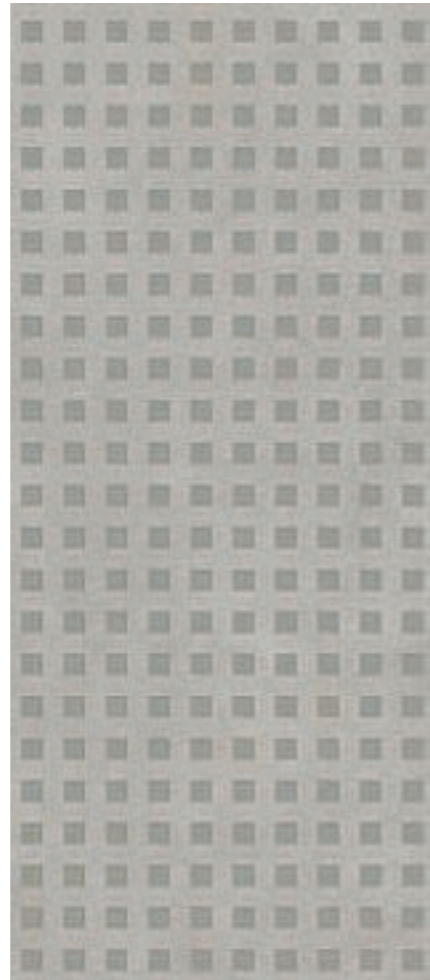

Cube Orange GC 02
150x150 - 6"x6"



Mosaico Color Orange
300x300 - 12"x12"



Globe Orange GC 02
600x600 - 24"x24"



Globe Skin GC 02
600x600 - 24"x24"

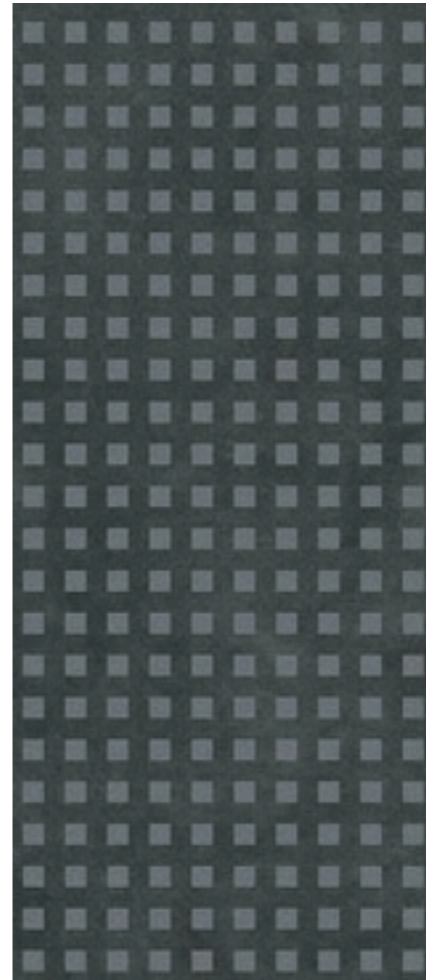

Cube Brown GC 06
15x15 - 6"x6"



Mosaico Color Brown
30x30 - 12"x12"



Globe Brown GC 06
60x60 - 24"x24"

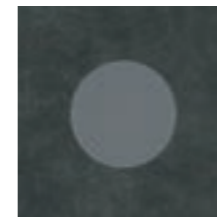

Globe Skin GC 06
60x60 - 24"x24"

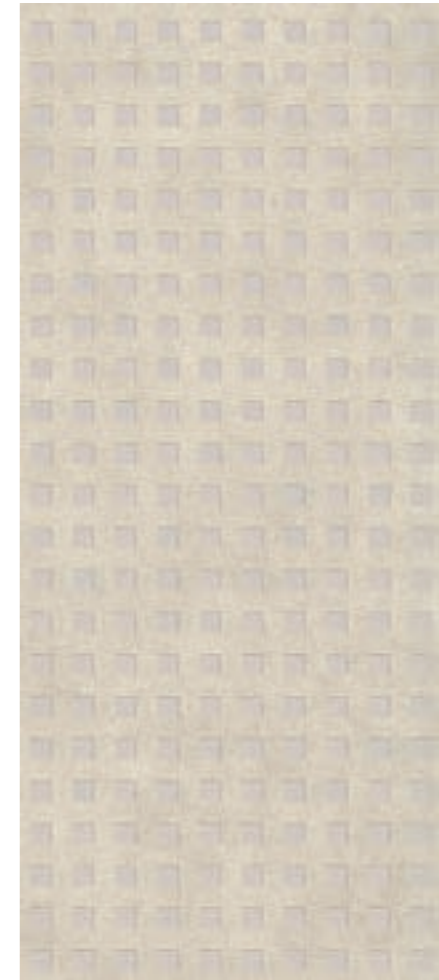

Cube Red GC 10
15x15 - 6"x6"



Mosaico Color Red
30x30 - 12"x12"



Globe Red GC 10
60x60 - 24"x24"



Globe Skin GC 10
60x60 - 24"x24"

Skin GC 01
1200x2780 - 48"x110"

Skin GC 02
1200x2780 - 48"x110"

Skin GC 06
1200x2780 - 48"x110"

Skin GC 10
1200x2780 - 48"x110"

Mosaico Color, Cube, Board, Skin, Globe Skin:
Adatti esclusivamente per applicazione a rivestimento / Decorations for wall use only

Decori

Decors

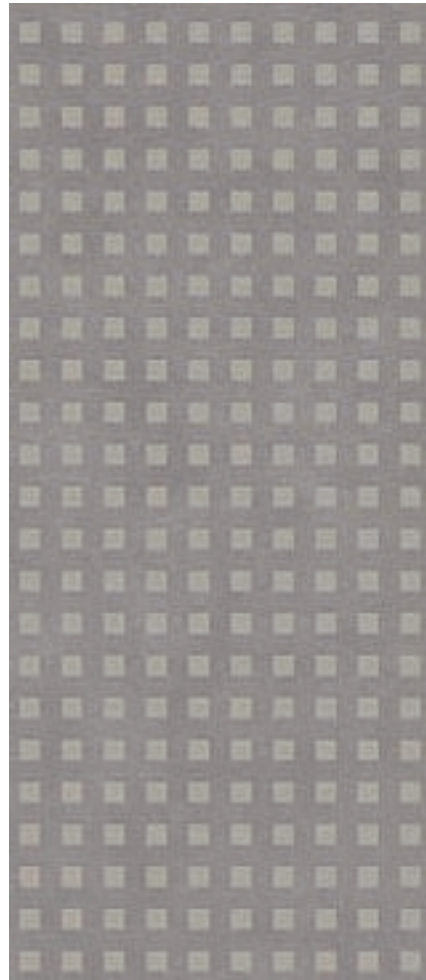

Cube Green GC 11
150x150 - 6"x6"



Mosaico Color Green
300x300 - 12"x12"



Globe Green GC 11
600x600 - 24"x24"



Globe Skin GC 11
600x600 - 24"x24"

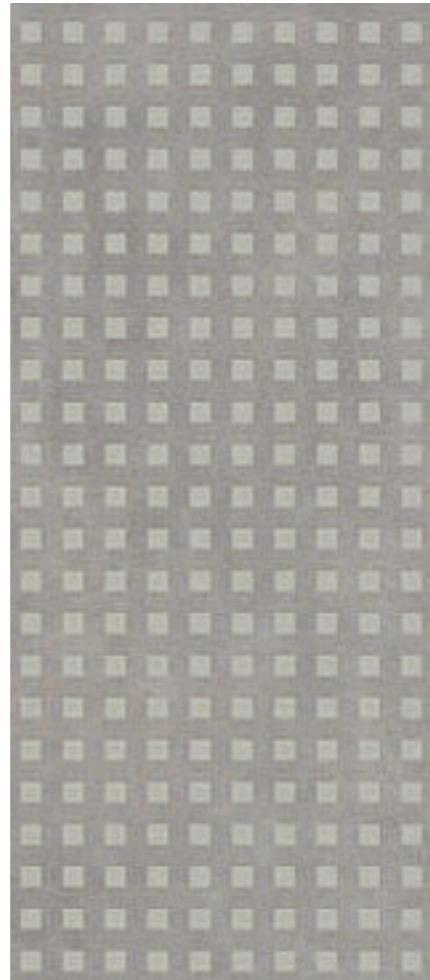

Cube Yellow GC 12
150x150 - 6"x6"



Mosaico Color Yellow
300x300 - 12"x12"



Globe Yellow GC 12
600x600 - 24"x24"



Globe Skin GC 12
600x600 - 24"x24"

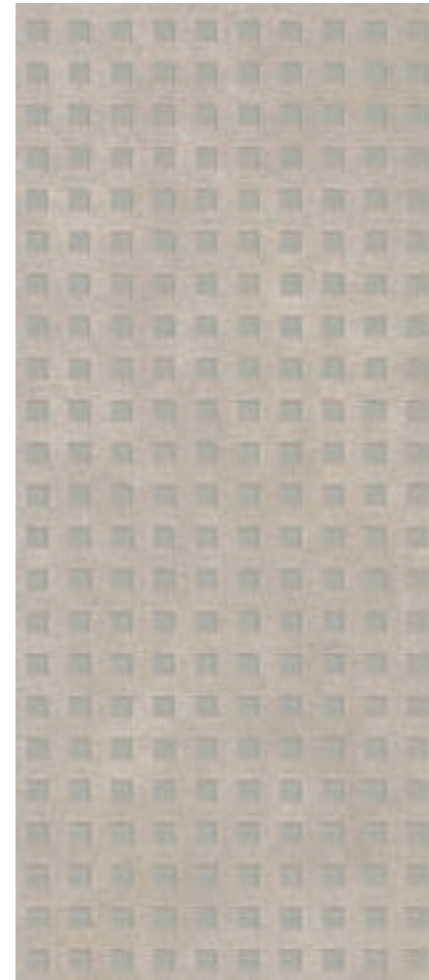

Cube Turquoise GC 13
150x150 - 6"x6"



Mosaici Color Turquoise
300x300 - 12"x12"



Globe Turquoise GC 13
600x600 - 24"x24"



Globe Skin GC 13
600x600 - 24"x24"

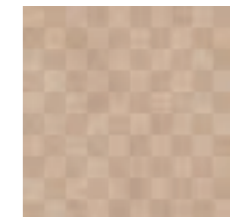

Board GC 15
600x600 - 24"x24"

Skin GC 11
1200x2780 - 48"x110"

Skin GC 12
1200x2780 - 48"x110"

Skin GC 13
1200x2780 - 48"x110"

Mosaici Color, Cube, Board, Skin, Globe Skin:
Adatti esclusivamente per applicazione a rivestimento / Decorations for wall use only

GLOCAL: gruppi colore. Abbinamenti cromatici consigliati da Giulio Cappellini

Glocal: Colour Combinations. Suggestions by Giulio Cappellini



Mood #1: Earth

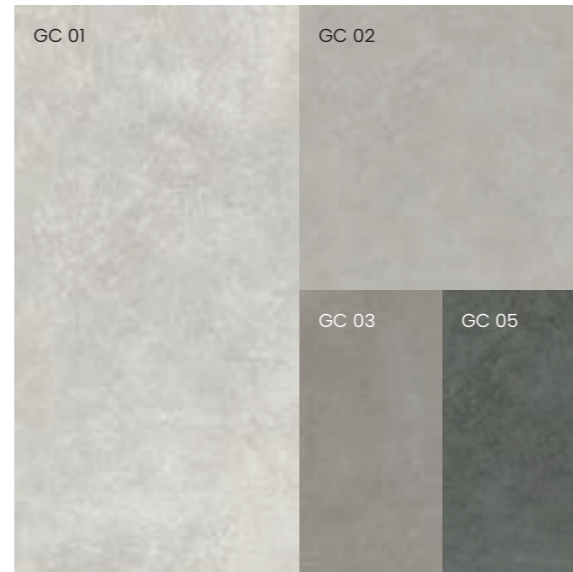

Mood #2: Smoke



Mood #4: Autumn



Mood #5: Simplicity



Mood #3: Mud

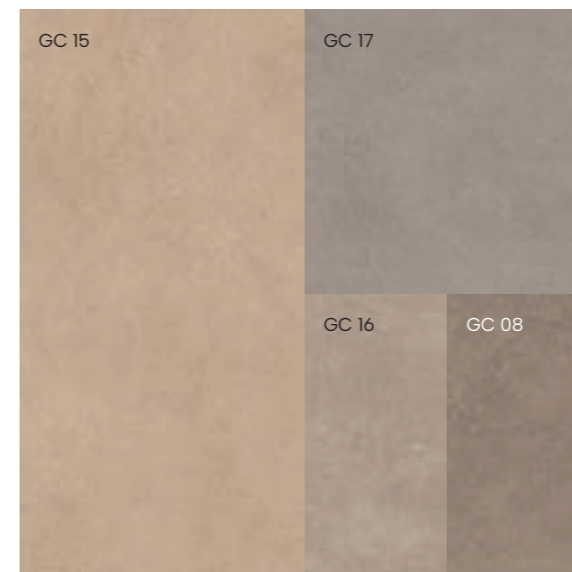

Mood #6: Neutrage



Scopri di più
Find out more

Formati e superfici

Sizes and Finishes

	300x300	150x600	300x600			600x600			800x800			600x1200			New 800x1600	1200x1200	1200x2400
	12"x12"	6"x24"	12"x24"			24"x24"			31½"x31½"			24"x48"			31½"x63"	48"x48"	48"x96"
	± 9 mm	± 9 mm	± 9 mm			± 9 mm			± 9 mm			± 9 mm	± 9 mm	± 9 mm			
	NAT	SP	NAT	SP	ST	NAT	SP	ST	NAT	SP	NAT	SP	ST	SP	SP	SP	
Clear GC 01	●	●	●	●	●	●	●	●	●	●	●	●	●	●	●	●	
Perfect GC 02	●	●	●	●	●	●	●	●	●	●	●	●	●	●	●	●	
Ideal GC 03	●	●	●	●	●	●	●	●	●	●	●	●	●	●	●	●	
Type GC 04	-	●	●	●	●	●	●	●	●	●	●	●	-	●	●	●	
Classic GC 05	-	●	●	●	●	●	●	●	●	●	●	●	-	●	●	●	
Absolute GC 06	-	●	●	●	●	●	●	●	●	●	●	●	●	●	●	-	
Sugar GC 07	-	●	●	●	●	●	●	●	●	●	●	●	●	●	●	●	
Chamois GC 08	-	●	●	●	●	●	●	●	●	●	●	●	-	●	●	-	
Toffee GC 09	-	●	●	●	●	●	●	●	●	●	●	●	-	●	●	-	
Ginger GC 10	-	●	●	●	●	●	●	●	●	●	●	●	●	●	●	●	
Nebula GC 11 New	-	●	●	●	●	●	●	●	●	●	●	●	●	●	●	-	
Essence GC 12 New	-	●	●	●	●	●	●	●	●	●	●	●	●	●	●	-	
Journey GC 13 New	-	●	●	●	●	●	●	●	●	●	●	●	●	●	●	-	
Slight GC 14 New	-	●	●	●	●	●	●	●	●	●	●	●	●	●	●	-	
Youth GC 15 New	-	●	●	●	●	●	●	●	●	●	●	●	●	●	●	-	
Harmony GC 16 New	-	●	●	●	●	●	●	●	●	●	●	●	●	●	●	-	
Brave GC 17 New	-	●	●	●	●	●	●	●	●	●	●	●	●	●	●	-	
Lumina GC 18 New	-	●	●	●	-	●	●	-	●	●	●	●	-	●	●	-	
Iron GC 20	-	●	-	●	-	-	●	-	-	-	-	●	-	-	-	-	
Corten GC 21	-	●	-	●	-	-	●	-	-	-	-	●	-	-	-	-	













NAT: Naturale - Natural ST: Strutturato - Structured SP: Spazzolato SLK: Silk



New 600x1200	1200x1200	1200x2780	1600x1600	1600x3200	1620x3240	EO.2/e	EO.2/e	EO.2/e	EO.2/e	EO.3/e
24"x48"	48"x48"	48"x110"	63"x63"	63"x126"	63¾"x127½"	600x600	800x800	600x1200	1200x1200	600x600
± 6 mm	± 6 mm	± 6 mm	± 6 mm	± 6 mm	± 12 mm	24"x24"	31½"x31½"	24"x48"	48"x48"	24"x24"
SP	NAT	SP	SP	SP	SLK NO SQ	± 20 mm	± 20 mm	± 20 mm	± 20 mm	± 30 mm
						ST	ST	ST	ST	ST
●	●	●	●	●	●	-	-	-	-	-
●	●	●	●	●	-	●	●	●	●	-
●	●	●	●	●	●	●	●	●	●	●
-	-	-	-	-	-	●	●	●	●	●
-	-	-	-	-	-	●	●	●	●	●
●	●	●	-	-	-	●	●	●	●	-
●	●	●	●	●	●	●	●	●	●	-
-	-	-	-	-	-	●	●	●	●	●
-	-	-	-	-	-	-	-	-	-	-
●	●	●	●	●	-	-	-	-	-	-
-	-	●	-	-	-	-	-	-	-	-
-	-	●	-	-	-	-	-	-	-	-
-	-	●	-	-	-	●	●	●	-	-
-	-	-	-	-	-	-	-	-	-	-
-	-	●	●	●	●	-	-	-	-	-
-	-	●	-	-	-	-	-	-	-	-
-	-	●	-	-	-	-	-	-	-	-



Decori

Decors

	 Mosaico 36T 300x300 12"x12"	 Mattoncino 300x300 12"x12"	 Knit 300x300 12"x12"	 Ensemble 300x300 12"x12"	 Depot 600x600 24"x24"
	NAT	NAT	NAT	NAT	NAT
Clear GC 01	●	●	COLD GC 01/02/03	-	-
Perfect GC 02	●	●		●	-
Ideal GC 03	●	●		-	-
Type GC 04	●	●	-	-	-
Classic GC 05	●	●	-	-	-
Absolute GC 06	●	●	-	-	-
Sugar GC 07	●	●	WARM GC 07/08/09	●	-
Chamois GC 08	●	●		-	-
Toffee GC 09	●	●		-	-
Ginger GC 10	●	●	-	-	-
Nebula GC 11 	●	●	-	-	-
Essence GC 12 	●	●	-	-	-
Journey GC 13 	●	●	-	-	-
Slight GC 14 	●	●	-	-	-
Youth GC 15 	●	●	-	-	-
Harmony GC 16 	●	●	-	-	-
Brave GC 17 	●	●	-	-	-
Lumina GC 18 	●	●	-	-	-
Iron GC 20	●	●	-	-	●
Corten GC 21	●	●	-	-	-

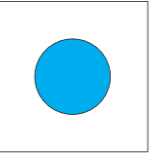
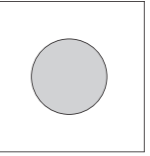
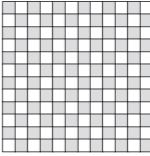
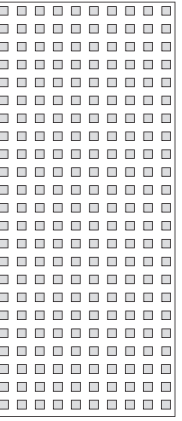
	 Mosaico Color 300x300 12"x12"	 Cube 150x150 6"x6"	 Globe 600x600 24"x24"	 Globe Skin 600x600 24"x24"	 Board 600x600 24"x24"	 Skin 1200x2780 48"x110" ± 6 mm
BLUE	BLUE + GC01	BLUE + GC01	●	-	●	
ORANGE	ORANGE + GC02	ORANGE + GC02	●	-	●	
-	-	-	-	-	-	
-	-	-	-	-	-	
-	-	-	-	-	-	
BROWN	BROWN + GC06	BROWN + GC06	●	-	●	
-	-	-	-	-	-	
-	-	-	-	-	-	
RED	RED + GC10	RED + GC10	●	-	●	
GREEN	GREEN + GC11	GREEN + GC11	●	-	●	
YELLOW	YELLOW + GC12	YELLOW + GC12	●	-	●	
TURQUOISE	TURQUOISE + GC13	TURQUOISE + GC13	●	-	●	
-	-	-	-	-	-	
-	-	-	-	●	-	
-	-	-	-	-	-	
-	-	-	-	-	-	
-	-	-	-	-	-	
-	-	-	-	-	-	
-	-	-	-	-	-	

DIJON



Eleganza storica, resa contemporanea

Historical elegance and contemporary rendition



Floor
Couches DJ 01 ST SQ
600x600 / 24"x24" ST SQ 20mm EVO_2/E™
600x900 / 24"x36" ST SQ 20mm EVO_2/E™

Dijon è l'omaggio di Mirage alla classica Pietra di Borgogna. Catturando l'aura di un materiale secolare, Dijon si reinventa per ambienti sia rustici che moderni. Con tonalità dal beige sabbia, passando per i ricchi brunastri fino all'antracite, la collezione suscita un senso di calore avvolgente e una profonda essenza storica. Questi colori, arricchiti da pattern organici, narrano storie antiche attraverso ogni segno e dettaglio.

Dijon is Mirage's homage to the classic Burgundy Stone. Capturing the essence of a centuries-old material, Dijon is reinvented to suit both rustic and modern environments. The collection evokes a sense of enveloping warmth and a rich historical essence, presented through a palette ranging from sandy beige to deep brown and anthracite shades. Each imprint and detail of these colours, enriched with organic motifs, convey stories from ancient times.

Commarin
DJ 02

Bazoches
DJ 04

Cormatin
DJ 05

Rocheptot
DJ 03

Couches
DJ 01

Formati

Sizes

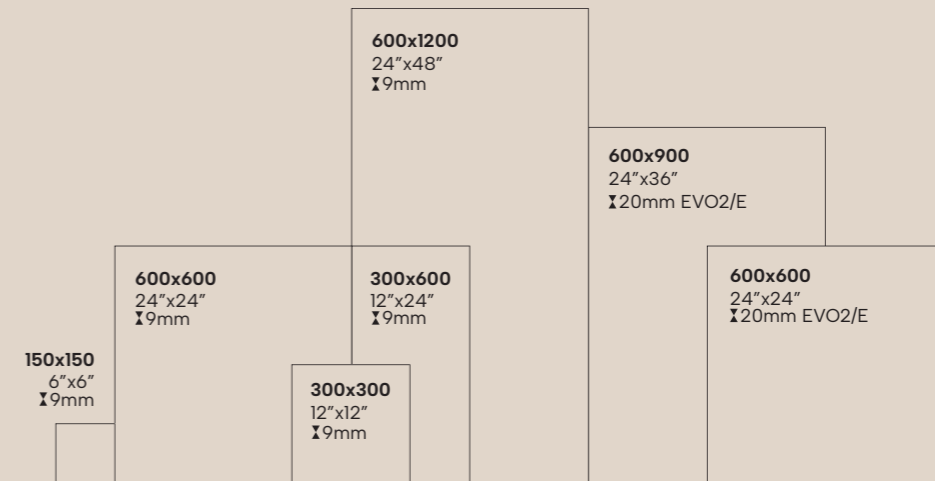

SUPERFICI FINISHES

Spazzolata Lappata Strutturata



Floor
Rochept DJ 03 NAT SQ
 600x600 / 24"x24"
 300x600 / 12"x24"
 300x300 / 12"x12"
 150x150 / 6"x 6"

Anche se la Pietra di Borgogna è spesso associata a un'estetica fortemente rustica, DIJON dimostra una versatilità che si adatta anche ai design più contemporanei, stabilendo un ponte tra il passato e il presente.

While Burgundy Stone is often associated with highly rustic aesthetics, DIJON showcases remarkable versatility that adapts to even the most contemporary designs, bridging the gap between the past and present.

Floor
Cormatin DJ 05 SP SQ
 600x1200 / 24"x48"

Counter
Oudh Jinkoh OU 03
 200x2780 / 8"x 110"



Grazie all'uso di tecnologie innovative nella decorazione, è stata creata una stonalizzazione che riproduce l'usura naturale della pietra, conferendo a DIJON un'aura autentica e genuina.

The use of innovative technologies in the decoration has resulted in a shading process that replicates the natural wear and tear of stone, giving DIJON an authentic and genuine allure.



Indoor Floor
Couches DJ 01 LAPP SQ
600x600 / 24"x24"

Outdoor Floor
Couches DJ 01 ST SQ
600x600 / 24"x24" 20mm EVO_2/E™





Floor
Commarin DJ 02 ST SQ
600x900 / 24"x36" ST SQ 20mm EVO_2/E™



Floor
Oudh Cedro OU 07 SP SQ
200x1200 / 8"x48"

Countertop
Positano
1200x2780 / 48"x110"

Con cinque tonalità e vari formati disponibili, la collezione presenta un'ampia scelta, arricchita da soluzioni decorative per interni ed esterni.

With five different shades and sizes available, this collection offers an array of options enhanced by decorative solutions suitable for both indoor and outdoor spaces.



Wall
Operà Blanc
150x150 / 6"x6"
Operà Fascia Blanc
50x150 / 2"x6"

Decori

Decors



Mosaico 36T DJ 01
300x300 / 12"x12"

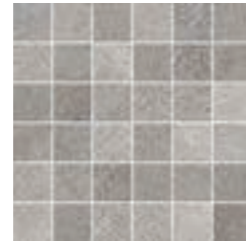

Mosaico 36T DJ 02
300x300 / 12"x12"



Mosaico 36T DJ 03
300x300 / 12"x12"

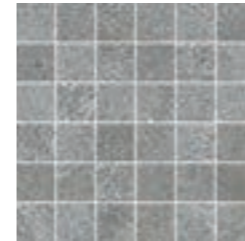

Mosaico 36T DJ 04
300x300 / 12"x12"

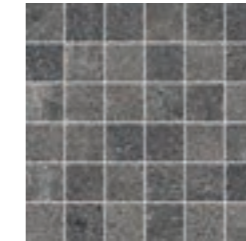

Mosaico 36T DJ 05
300x300 / 12"x12"



Soap DJ 01
380x400 / 15"x16"
Bordi arrotondati / Rounded edges



Soap DJ 02
380x400 / 15"x16"
Bordi arrotondati / Rounded edges



Soap DJ 03
380x400 / 15"x16"
Bordi arrotondati / Rounded edges

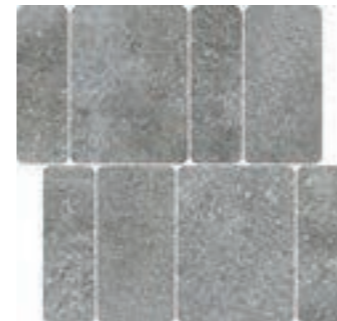

Soap DJ 04
380x400 / 15"x16"
Bordi arrotondati / Rounded edges

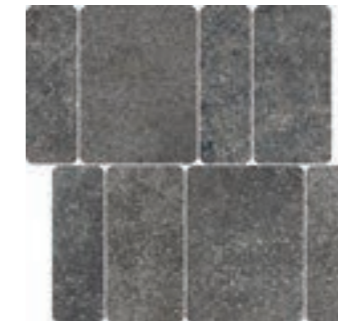

Soap DJ 05
380x400 / 15"x16"
Bordi arrotondati / Rounded edges



Exà DJ 01
300x400 / 12"x16"



Exà DJ 02
300x400 / 12"x16"



Exà DJ 03
300x400 / 12"x16"

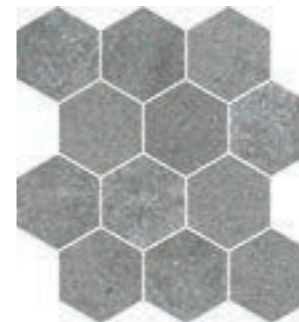

Exà DJ 04
300x400 / 12"x16"

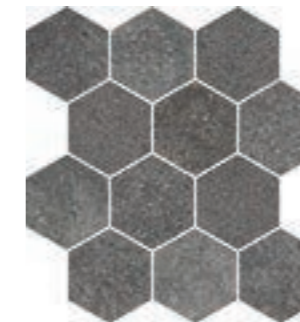

Exà DJ 05
300x400 / 12"x16"

Mosaico 36T, Soap, Exà:
Mosaici su rete
Mesh-backed mosaics

Decori

Decors

Kit Fontainebleau

1 pz 600x600 / 24"x24" SP
2 pz 300x400 / 12"x15.7" SP
2 pz 300x200 / 12"x8" SP

Bordo irregolare / Irregular edge

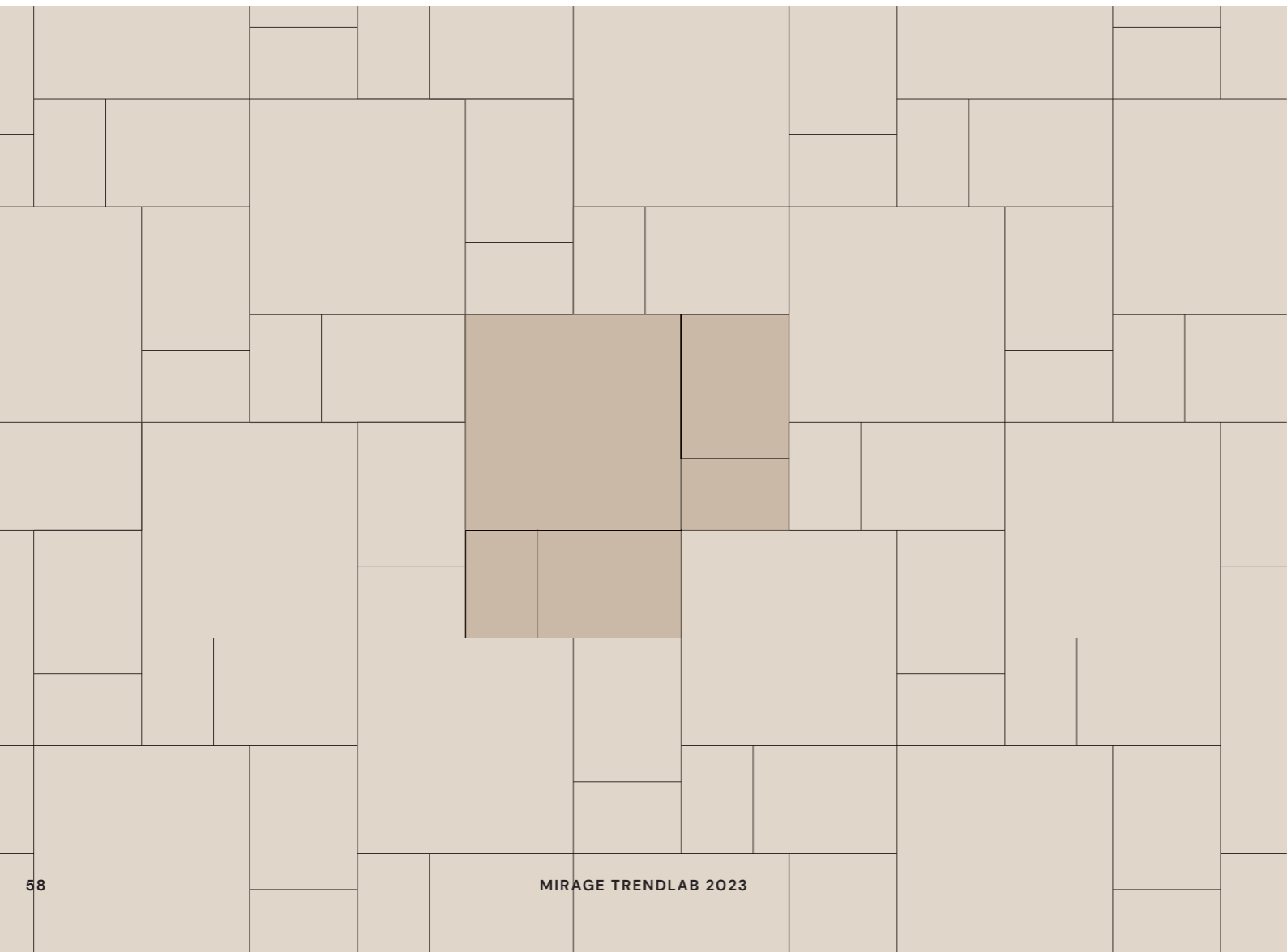

Kit Fontainebleau DJ 01



Kit Fontainebleau DJ 02



Kit Fontainebleau DJ 03

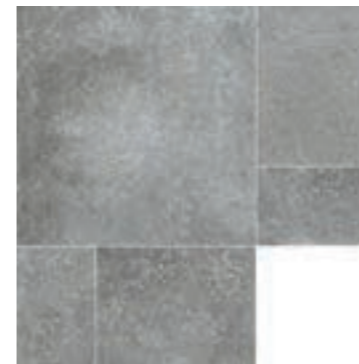

Kit Fontainebleau DJ 04



Kit Fontainebleau DJ 05

Decori

Decors

Operà Fascia

50x150 / 2"x6"

Operà

150x150 / 6"x6"



Rose



Blanc

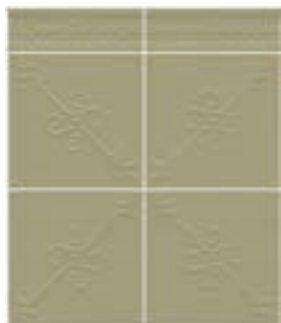

Sage



Taupe

Decori adatti esclusivamente per applicazione a rivestimento in interno (pasta bianca).
Decorations suitable exclusively for interior covering applications (white porcelain).

Positano

1200x2780 / 48"x110"



Prodotto adatto per applicazione a rivestimento e pavimento (traffico leggero).
Product suitable for wall and floor applications (light traffic).

Formati e superfici

Sizes and Finishes

	150x150 6"x6" ± 9 mm SP	300x300 12"x12" ± 9 mm SP	300x600 12"x24" ± 9 mm SP ST		600x600 24"x24" ± 9 mm SP LAPP		600x1200 24"x48" ± 9 mm SP LAPP		600x600 24"x24" ± 20 mm ST	600x900 24"x36" ± 20 mm ST
Couches DJ 01	•	•	•	•	•	•	•	•	•	•
Commarin DJ 02	•	•	•	•	•	•	•	•	•	•
Rocheport DJ 03	•	•	•	•	•	•	•	•	•	•
Bazoches DJ 04	•	•	•	•	•	•	•	•	•	•
Cormatin DJ 05	•	•	•	•	•	•	•	•	-	-

SP: Spazzolato ST: Strutturato - Structured LAPP: Lappato

Decori

Decors



Scopri di più
Find out more

	Mosaico 36T 300x300 12"x12" SP	Exà 300x400 12"x16" SP	Soap 380x400 15"x16" SP	Operà 150x150 6"x6" SP	Operà Fascia 50x150 2"x6" SP	Kit Fontainebleau SP	Positano 1200x2780 48"x110" ± 6 mm
Couches DJ 01	•	•	•	BLANC SAGE ROSE TAUPE	BLANC SAGE ROSE TAUPE	•	•
Commarin DJ 02	•	•	•			•	
Rocheport DJ 03	•	•	•			•	
Bazoches DJ 04	•	•	•			•	
Cormatin DJ 05	•	•	•			•	

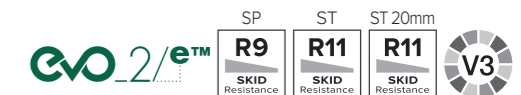

NEW COLLECTIONS

Floor
Cocoa KA 05 SP SO
200x1200 / 8"x48"



KAO è una riscrittura creativa del legno tradizionale in gres porcellanato. Il nome, un gioco sulla parola "OAK" letta al contrario, rappresenta una rivisitazione dei pavimenti ad effetto legno, continuando un dialogo tra le matericità naturali e le potenzialità di un materiale innovativo e performante.

KAO is a creative reinterpretation of traditional wood through porcelain stoneware. The name, a play on the word "OAK", read backwards, is a reworking of wood-effect floor tiles, continuing a dialogue between natural textures and the possibilities offered by an innovative and high-performance material.

KAO



L'essenza del legno in una nuova dimensione

The essence of wood in a new dimension

NEW COLLECTIONS

Charamel
KA 03

Hazelnut
KA 02

Spice
KA 04

Cocoa
KA 05

Dew
KA 01

KAO

Formati

Sizes

200x1200
8"x48"
I9mm



250x1500
10"x59"
I9mm



300x1200
12"x96"
I20mm EVO_2/E™

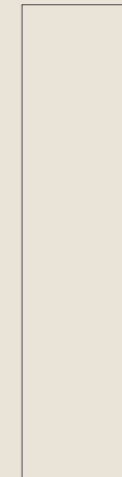

SUPERFICI FINISHES

Spazzolata Radiale

MIRAGE.IT

MIRAGE TRENDLAB 2023



Floor
Cocoa KA 05 SP SQ
200x1200 / 8"x48"

Floor
Hazelnut Raw KA 12 SP SQ
200x1200 / 8"x48"



Kao offre una prospettiva inedita sulla versatilità e bellezza dei pavimenti ad effetto legno. Ogni dettaglio, dalle venature ai nodi, è fedelmente ripreso, garantendo un'esperienza autentica al tatto e alla vista.

Kao provides a new perspective on the versatility and beauty of wood-effect floors. Every detail, from the grain to the knots, is faithfully reproduced to create an authentic tactile and visual sensation.



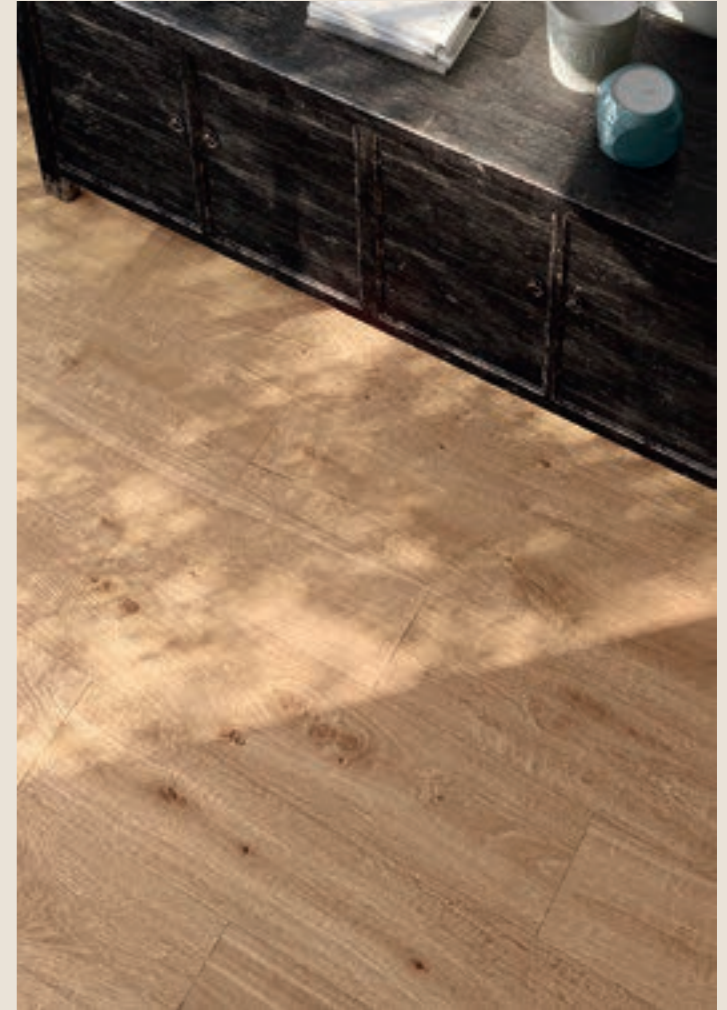

Floor
Spice KA 04 SP SQ
 250x1500 / 10"x59"

Wall
Viceversa, Alba VV07 SP SQ
 1200x2780 / 48"x110"

Bathmood
Glad VV 07 GD140D
Bliss MR12072
Appeal APR30120

Floor
Spice KA 04 SP SQ
 200x1200 / 8"x48"



KAO



Wall and Counter
Glocal, Journey GC 13 SP SQ
1200x2780 / 48"x110"

Indoor Floor
Caramel KA 03 SP SQ
200x1200 / 8"x48"

Outdoor Floor
Caramel KA 03 ST SQ
300x1200 / 12"x48" 20mm EVO_2/E™



Indoor Floor
Caramel KA 03 SP SQ
200x1200 / 8"x48"

Con varianti colore ispirate al rovere, KAO evoca naturalezza e un'opacità che simula la genuinità del legno naturale. La sua doppia anima "IN&OUT" la rende unica: internamente, esprime tutto il calore del legno, esternamente, nella versione EVO_2/E™, sposa l'estetica del legno alla resistenza del gres porcellanato. Così, KAO crea una perfetta armonia tra ambienti interni ed esterni, realizzando l'ideale "total look".

With colour variations inspired by oak, KAO emanates a sense of naturalness and an opaqueness that simulates the authenticity of natural wood. Its dual "IN&OUT" soul makes it unique. Internally, it expresses all the warmth of wood, while externally, in the EVO_2/E™ version, it merges the look of wood with the durability of porcelain stoneware. In this way, KAO achieves a perfect balance between indoor and outdoor spaces, resulting in the ideal "total look."



Outdoor Floor
Caramel KA 03 ST SQ
300x1200 / 12"x48" RD SQ 20mm

Decori

Decors



Fusion KA O2
1200x2780 / 48"x110"



Fusion KA O3
1200x2780 / 48"x110"



Fusion KA O4
1200x2780 / 48"x110"



Nest KA 01
210x420 / 8.5"x16.5"



Nest KA 02
210x420 / 8.5"x16.5"



Nest KA 03
210x420 / 8.5"x16.5"



Nest KA 04
210x420 / 8.5"x16.5"



Nest KA 05
210x420 / 8.5"x16.5"

Formati e superfici

Sizes and Finishes

	200x1200 8"x48" ± 9 mm SP	250x1500 10"x60" ± 9 mm SP	EO 2/e 300x1200 12"x48" ± 20 mm RD
Dew KA 01	●	●	-
Hazelnut KA 02	●	●	●
Caramel KA 03	●	●	●
Spice KA 04	●	●	●
Cocoa KA 05	●	●	-
Hazelnut Raw KA 12	●	-	-
Caramel Raw KA 13	●	-	-
Spice Raw KA 14	●	-	-

SP: Spazzolato RD: Radiale

Decori

Decors

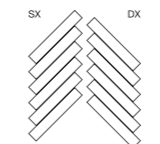
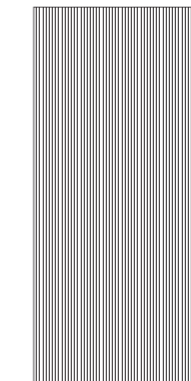

Scopri di più
Find out more

	 Nest 210x420 8½"x16½" SP	 Fusion 1200x2780 48"x110" ± 6 mm SP
Dew KA 01	●	-
Hazelnut KA 02	●	●
Caramel KA 03	●	●
Spice KA 04	●	●
Cocoa KA 05	●	-
Hazelnut Raw KA 12	-	-
Caramel Raw KA 13	-	-
Spice Raw KA 14	-	-





ELYSIAN TRAVERTINI



fascino intramontabile, calore e armonia

timeless charm, warmth and harmony



Travertino
Pearly Cross
EY 12

Travertino
Pearly
EY 10

Travertino
Light
EY 07

Travertino
Misty
EY 11

Travertino
Misty Cross
EY 14

Travertino
Dark
EY 08

Travertino
Light Cross
EY 13

Formati

Sizes

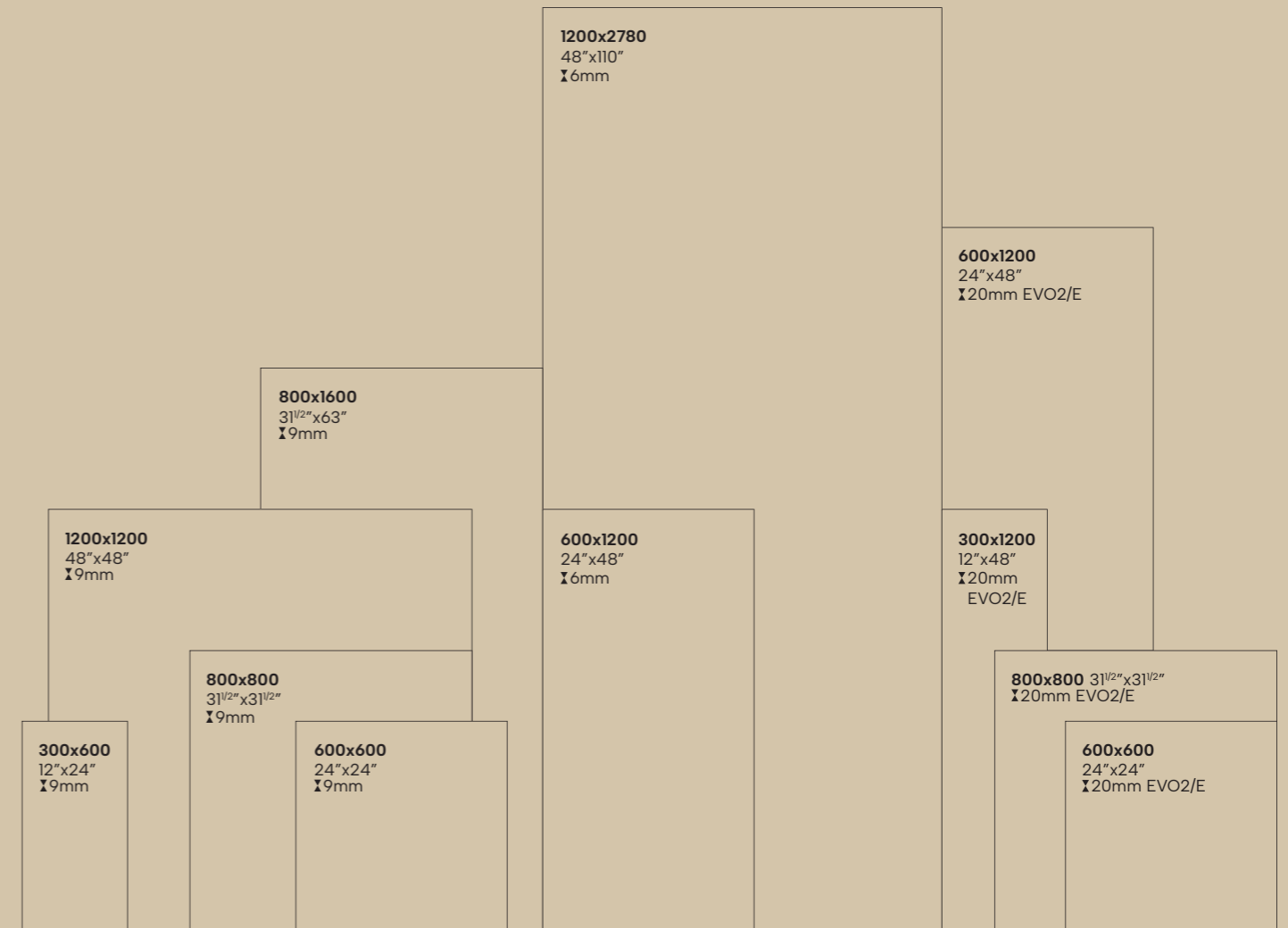

SUPERFICI FINISHES

Spazzolata Natural Structured

NEW COLLECTIONS



Floor
Travertino Pearly CROSS EY 12 SP SQ
600x600 / 24"x24"

Wall
Travertino Pearly EY 10 SP SQ
1200x2780 / 48"x110"

ELYSIAN TRAVERTINI

Floor
Travertino Pearly CROSS EY 12
NAT SQ 600x1200 / 24"x48"

Counter
Mand Dawn Terracotta MD 03
300x450 / 12"x18"



MIRAGE.IT



Floor
Oudh, Cedro OU 07 SP SQ
200x1200 / 8"x48"

Wall
Travertino Light EY 07 SP SQ
1200x2780 / 48"x110"



Floor
Travertino Light Cross EY 13 SP SQ
1200x1200 / 48"x48"

Floor
Clay, Trust CL 07 SP SQ
1200x1200 / 48"x48"

Wall
Travertino Light EY 07 SP SQ
1200x2780 / 48"x110"

Vanity Unit
Bathmod Glad GD120D
| Bliss





Floor
 Travertino Misty Cross EY 14 SP SQ
 800x800 / 31½"x31½"

Wall
 Travertino Misty EY 11 SP SQ
 1200x2780 / 48"x110"



Floor
 Viceversa Corteccia VV 08 SP SQ
 800x800 / 31½"x31½"

Wall + Countertop
 Travertino Misty EY 11 SP SQ
 1200x2780 / 48"x110"





Floor
Travertino Rustic Cross EY 15 ST SQ
600x600 / 24"x24" ST SQ 20mm
EVO_2/E™

Table
Evo_Living Table Eden 100x200
Table Top ELYSIAN Desert Stone EY 02 SP

Formati e superfici

Sizes and Finishes



Scopri di più
Find out more

		New		New			New	New		New
	300x600 12"x24" ± 9 mm NAT	300x600 12"x24" ± 9 mm SP	600x600 24"x24" ± 9 mm NAT	600x600 24"x24" ± 9 mm SP	800x800 31½"x31½" ± 9 mm SP	600x1200 24"x48" ± 9 mm NAT	600x1200 24"x48" ± 9 mm SP	600x1200 24"x48" ± 9 mm ST	1200x1200 48"x48" ± 9 mm SP	1200x1200 48"x48" ± 9 mm ST
	•	•	•	•	•	•	•	•	•	•
	•	•	•	•	•	•	•	•	•	•
	•	•	•	•	•	•	•	•	•	•
	•	-	•	-	•	•	-	-	•	-
	•	•	•	•	•	•	•	-	•	-
	•	•	•	•	•	•	•	-	•	-
	•	•	•	•	•	•	•	-	•	-
	-	-	-	-	-	-	-	-	-	-

NAT: Naturale - Natural ST: Strutturato - Structured SP: Spazzolato

	New	New		New	GO 2/e	GO 2/e	GO 2/e	GO 2/e	Mosaico 36T 300x300 12"x12"	Layer 300x600 12"x24"
	800x1600 31½"x63" ± 9 mm SP	600x1200 24"x48" ± 6 mm SP	1200x2780 48"x110" ± 6 mm SP	Line 1200x2780 48"x110" ± 6 mm SP	600x600 24"x24" ± 20 mm ST	300x1200 12"x48" ± 20 mm ST	600x1200 24"x48" ± 20 mm ST	800x800 31½"x31½" ± 20 mm ST	NAT	NAT
	•	•	•	•	-	-	-	-	•	•
	•	•	•	•	-	•	•	-	•	•
	-	•	•	•	-	•	•	-	•	•
	-	-	•	-	-	-	•	-	•	•
	-	-	-	-	•	-	•	•	•	•
	-	-	-	-	•	-	•	•	•	•
	-	-	-	-	•	-	-	-	-	-

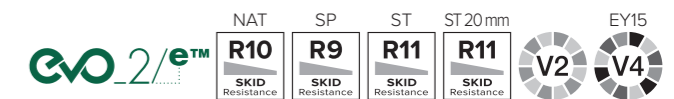

UPGRADES 2023

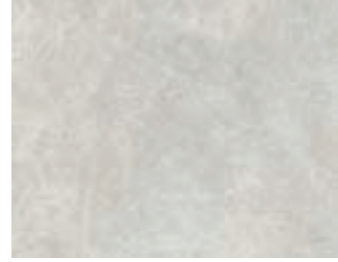

The never-ending evolution



Indoor Floor
Nebula GC 11 NAT SQ
1200x1200 / 48"x48"

Wall
Nebula GC 11 NAT SQ
600x1200 / 24"x48"

Ogni storia nel design è in costante evoluzione, modellandosi in risposta ai ritmi ed alle esigenze mutevoli del mercato. In un mondo dove l'innovazione è la forza trainante, l'adattabilità diventa essenziale.

In questa sezione, mettiamo in luce l'espansione e l'evoluzione delle nostre collezioni, mostrando come rispondiamo attivamente alle richieste e alle tendenze emergenti: nuovi formati, tonalità avvincenti e superfici ricercate.

Ogni aggiornamento, ogni dettaglio rivisitato, sottolinea il nostro impegno nel fornire soluzioni che rispecchino le esigenze attuali, ampliando le possibilità di scelta e di personalizzazione.

Monitorando attentamente le esigenze e le richieste del mercato, ci impegniamo a far crescere e arricchire le nostre collezioni, garantendo che ogni proposta sia sempre attuale e in sintonia con le sfide del design odierno.

Every design narrative undergoes a perpetual evolution, reshaping itself to the cadence of market rhythms and shifting demands. Adaptability remains imperative in a world where innovation is the driving force.

In this section, we explore the expansion and evolution of our collections, demonstrating how we actively respond to evolving demands and trends with new sizes colours and refined surfaces.

Each update, each improved detail, underscores our unwavering dedication to creating solutions that reflect current needs while expanding the panorama of choices and customisation.

Our commitment to extending and enriching our collections is fervently upheld through vigilant monitoring of market needs and demands, ensuring that each proposal is always contemporary and in sync with today's design challenges.

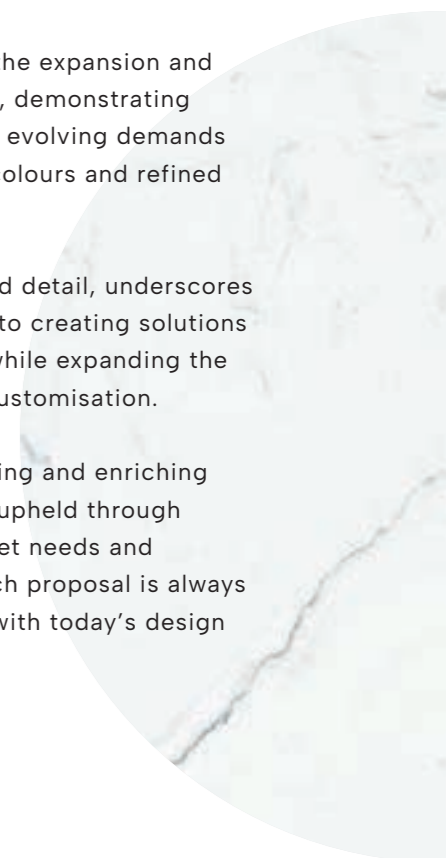
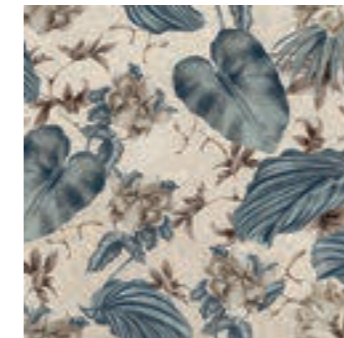

600x1200 X 6mm

24"x48"



Nuovo formato 600x1200 in 6 mm di spessore: una scelta sicura e sostenibile.

La caratteristica distintiva di questo formato è la sua leggerezza, che lo rende estremamente performante in una vasta gamma di applicazioni. Lo spessore sottile di 6 mm, infatti, agevola non solo il trasporto e la manipolazione delle lastre durante l'installazione, ma ne favorisce anche la lavorazione, compreso il taglio e la foratura. La sua maneggevolezza lo rende l'opzione ideale per progetti in cui la precisione e la flessibilità di lavorazione sono essenziali.

Ma la leggerezza non rappresenta l'unico vantaggio. La produzione di materiali con spessore ridotto comporta un minor consumo di energia, materie prime e acqua, contribuendo così a preservare il nostro prezioso ambiente. Inoltre, grazie al suo peso inferiore rispetto alle lastre da 9 mm, è possibile trasportare più metri quadrati con un impatto ambientale minore durante il trasporto.

Il nuovo formato 600x1200 in 6 mm è la dimostrazione tangibile del nostro impegno per la sostenibilità e la qualità.

New 600x1200 size in 6 mm thickness: a safe and sustainable choice.

The distinctive feature of this size is its lightness, which makes it extremely performing in a wide range of applications. The thickness of 6 mm facilitates not only the transport and handling of the slabs during installation, but their processing, including cutting and drilling as well. Its easy handling makes it the ideal option for projects where precision and processing flexibility are essential.

But lightness is not the only advantage. The production of materials with reduced thickness leads to lower consumption of energy, raw materials and water, thus helping to preserve our precious environment. Furthermore, thanks to its lower weight compared to 9 mm slabs, it is possible to carry more square meters with a lower environmental impact during shipping.

The new 600x1200 size in 6 mm is the tangible demonstration of our commitment to sustainability and quality.

600x1200 X 6mm

24"x48"

Clay



Calm
CL 01 SP



Delight
CL 02 SP

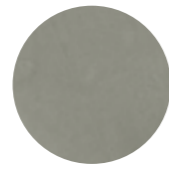

Awake
CL 03 SP



Shy
CL 06 SP



Trust
CL 07 SP

Elysian

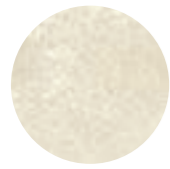

Mediterranea
EY 01 SP

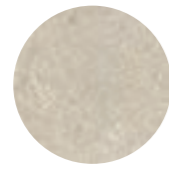

Desert Stone
EY 02 SP



Beige Catalan
EY 03 SP



Travertino Light
EY 07 SP



Gold Catalan
EY 09 SP

Elysian Travertini



Travertino Pearly
EY 10 SP



Travertino Light
EY 07 SP



Travertino Misty
EY 11 SP

Norr



Grá
RR 02 NAT



Farge
RR 05 NAT

Glocal



Clear
GC 01 SP



Perfect
GC 02 SP

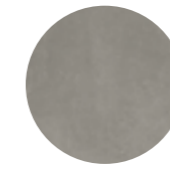

Ideal
GC 03 SP



Absolute
GC 06 SP



Sugar
GC 07 SP



Ginger
GC 10 SP

Papier



Jardin



Encanto



Palm



Camille



Nuages



Aurora



Merveille

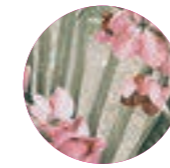

Soleil



Corolle

NEW

NUOVA FINITURA PEARL / NEW PEARL FINISH

Adatta esclusivamente per applicazioni a rivestimento. / For wall applications

Jolie



Statuario Fine
JL 01 PRL



Calacatta Select
JL 02 PRL



Washington
JL 04 PRL



Tundra Lite
JL 05 PRL

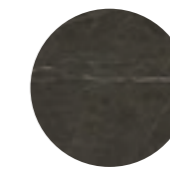

Pietra Grey
JL 06 PRL



Verde Alpi
JL 07 PRL

800x1600 X 9mm

31.5"x63"



800x1600: Eleganza e Versatilità.

Il formato 800x1600 rappresenta un significativo passo avanti nella proposta dei formati intermedi, integrandosi con efficacia nelle soluzioni contemporanee per rivestire le superfici con il gres porcellanato. Questa soluzione offre nuove opportunità per abbellire gli ambienti, migliorando notevolmente l'aspetto estetico dei pavimenti e dei rivestimenti.

Il formato 800x1600 aggiunge valore agli spazi, conferendo un tocco di raffinatezza e stile senza pari, garantendo un livello di maneggevolezza che consente di posarlo senza la necessità di attrezzature specifiche, come quelle normalmente richieste per le grandi lastre in gres porcellanato.

Questo formato si adatta perfettamente sia come rivestimento che come pavimento, ma rivela il suo massimo potenziale in quest'ultimo utilizzo, soprattutto negli spazi commerciali o in quelli in cui si desidera creare un effetto di continuità visiva, riducendo notevolmente l'effetto visivo delle fughe di posa, minimizzando così le distrazioni.

L'800x1600 rappresenta quindi la scelta ideale per coloro che desiderano coniugare l'inimitabile eleganza con la praticità e la versatilità, fornendo una soluzione perfetta per i progetti più esigenti.

800x1600: Elegance & Versatility.

The 800x1600 size represents a significant step forward in the proposal of intermediate sizes, effectively integrating into contemporary solutions for covering surfaces with porcelain stoneware. This solution offers new opportunities to enhance spaces, significantly improving the aesthetic appearance of floors and wall coverings.

The 800x1600 size adds value to spaces, providing a touch of unmatched refinement and style, while ensuring a level of manageability that allows for installation without the need for specific equipment, as typically required for large porcelain stoneware slabs.

This size adapts perfectly for use as both wall covering and flooring, but it truly shines in the latter application, especially in commercial spaces or where you want to create a visual continuity effect, significantly reducing the visual impact of grout lines and minimizing distractions.

The 800x1600 size represents the ideal choice for those who wish to combine unparalleled elegance with practicality and versatility, offering a perfect solution for the most demanding projects.

800x1600 X 9mm

31.5"x63"

Elysian



Mediterranea
EY01 SP

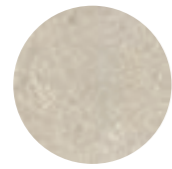

Desert Stone
EY02 SP



Travertino Light
EY07 SP

Elysian Travertini



Travertino Light
EY07 SP



Travertino Pearly
EY10 SP

Nyuma

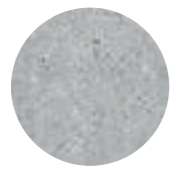

Quicklime
NY 01 SP

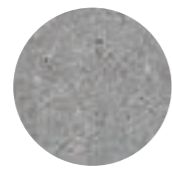

Portland
NY 02 SP

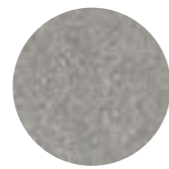

Torching
NY 03 SP

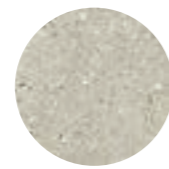

Talcum
NY 05 SP

Glocal



Clear
GC 01 SP



Ginger
GC 10 SP



Slight
GC 14 SP



Lumina
GC 18 SP



Perfect
GC 02 SP



Essence
GC 12 SP



Journey
GC 13 SP



Sugar
GC 07 SP



Youth
GC 15 SP

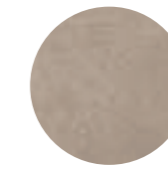

Harmony
GC 16 SP

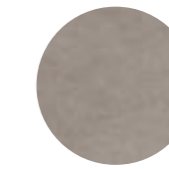

Brave
GC 17 SP

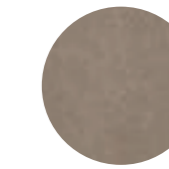

Chamois
GC 08 SP

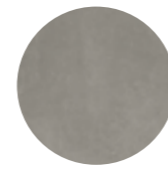

Ideal
GC 03 SP



Nebula
GC 11 SP

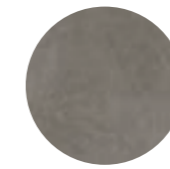

Type
GC 04 SP

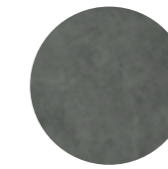

Classic
GC 05 SP

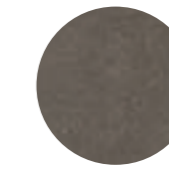

Toffee
GC 09 SP

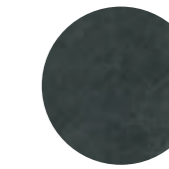

Absolute
GC 06 SP

EMPORIO 225

Sixties

150x150 / 6"x6"

Per applicazioni a rivestimento
For wall applications only

Disponibile in 4 varianti colore, perfettamente miscelabili tra loro, Sixties può essere posato in una configurazione monocoloro o multicolor.

Available in 4 color options, which can be perfectly mixed together, Sixties can be installed in a single-colour or multi-colour configuration.

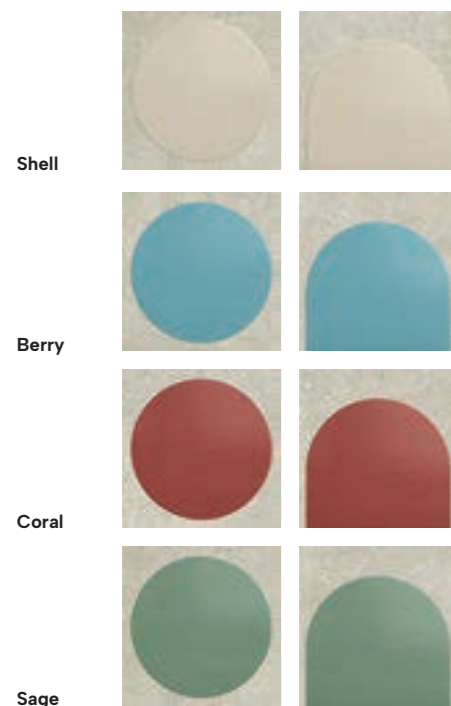

Raku

600x1200x9 / 24"x48"

Per applicazioni a rivestimento
For wall applications only

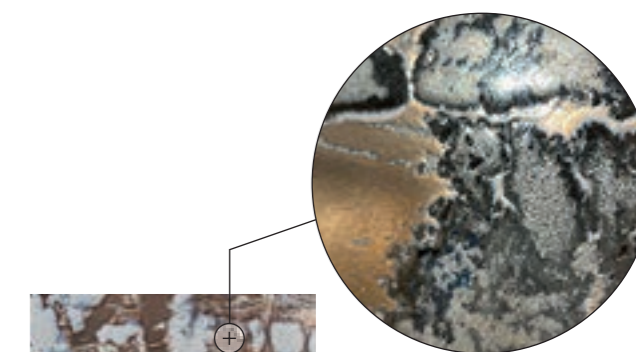

Chronos



Kairos



Mythos

REFLET

with the collaboration of
Andrea Boschetti



REFLET è la nuova collezione in gres porcellanato, progettata da **Andrea Boschetti per Mirage**.

Una superficie riflettente e tecnicamente innovativa che trasforma gli spazi, creando effetti suggestivi di luce e profondità.

Il progetto si arricchisce di un elemento decorativo in grado di impreziosire e valorizzare gli ambienti.

REFLET is the new porcelain stoneware collection designed by **Andrea Boschetti for Mirage**.

A reflective and technically innovative surface that transforms spaces, creating evocative effects of light and depth.

The project is enriched with a decorative element capable of embellishing and enhancing any environment.

Mosaico 144T

300x300 / 12"x12"

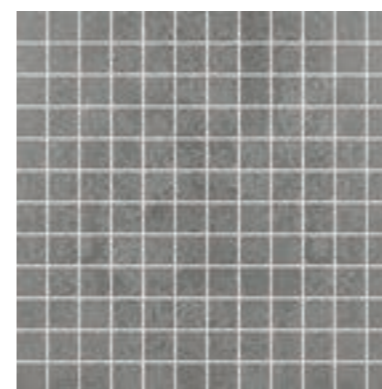

Soirée RF 01 _ Antique Finish

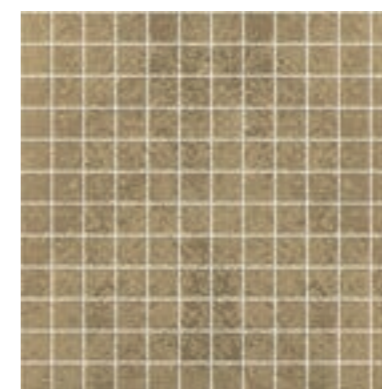

Midi RF 02 _ Antique Finish

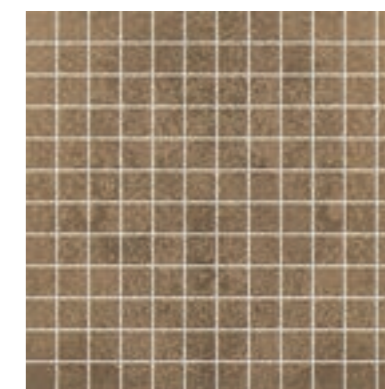

Aurore RF 03 _ Antique Finish

Mosaico su rete. / Mesh-backed mosaic.
Per applicazioni a rivestimento / For wall applications only

EVO LIVING PROJECT



design | furnishing solutions



living spaces | outdoor experience

Con EVO_Living, Mirage® amplia la propria offerta per l'outdoor e il gardening con una collezione perfettamente integrata nel sistema EVO_2/E™.

EVO_Living è un progetto di tavoli da esterno che esprime al meglio le potenzialità del gres porcellanato: un materiale che, grazie alle sue eccellenti prestazioni tecniche, garantisce durabilità, resistenza alle diverse condizioni climatiche e una manutenzione semplificata, elementi essenziali per l'arredo in ambienti esterni.

With EVO_Living, Mirage® extends its outdoor and gardening range: a collection with an exclusive design, perfectly integrated into the EVO_2/E™ system. EVO_Living is a collection of outdoor tables that perfectly expresses the potential of porcelain stoneware: a material whose excellent technical performance ensures durability, resistance to diverse weather conditions and low maintenance – all vital elements for outdoor furnishings.

Floor
Elysian, Desert Stone EY 02 ST SQ
600x600 / 24"x24" 20mm EVO_2/E™

Soul Table
Metallic Frame: Warm White
Porcelain Top: Papier, Encanto Gold





Floor
Elysian, Desert Stone EY 02 ST SQ
600x600 / 24"x24" 20mm EVO_2/E™

Eden Table
Metallic Frame: Warm White
Porcelain Top: Elysian, Deser Stone EY 02 SP



Eden Table
Metallic Frame: Warm Beige
Porcelain Top: Norr, Gra RR 02 SP



Il design di EVO_Living, elegantemente essenziale, fa di questi tavoli un elemento d'arredo in grado di arricchire ogni spazio esterno, trasformandolo in un'oasi di stile e comfort.

The design of EVO_Living, elegantly essential, makes these tables a furnishing element capable of enrich every outdoor space, transforming it into an oasis of style and comfort.



Floor
Oudh, Jinkoh OU 03 RD SQ
300x1200 / 12"x48" 20mm EVO_2/E™

Soul Table
Metallic Frame: Warm White
Porcelain Top: Oudh, Laos OU 05 SP

SOUL

Soluzione con top in gres porcellanato Mirage ad incasso, per un design più lineare e minimalista.
Solution with recessed Mirage porcelain stoneware top, for a more linear, minimal design.

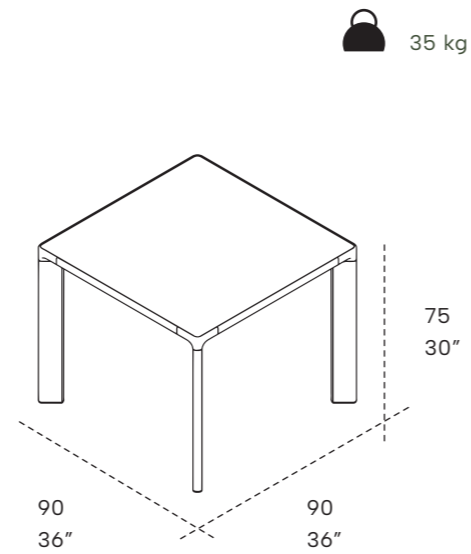
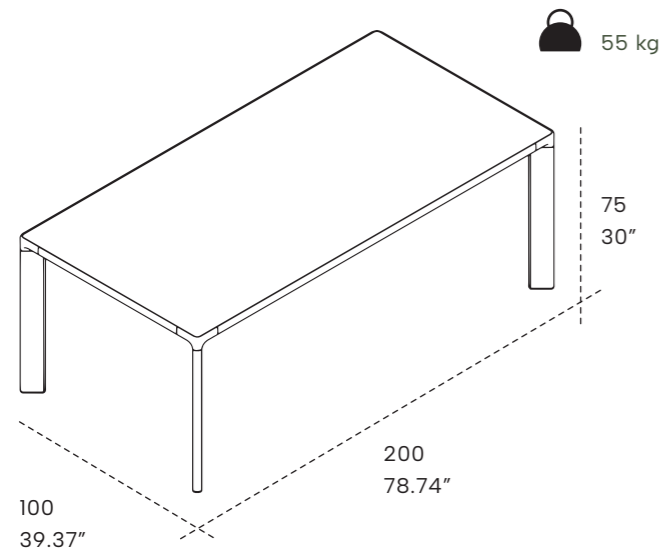

Strutture e abbinamenti

Structures and combinations

Struttura metallica
Metallic frame

Top in gres porcellanato
Porcelain stoneware top



Warm White

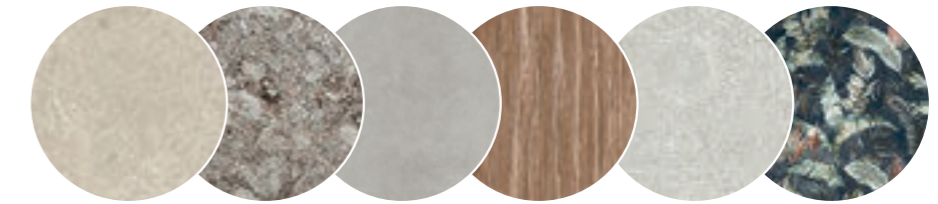

Desert stone EY 02 SP Grå RR 02 SP Perfect GC 02 SP Laos OU 05 SP Lace VV 03 SP Encanto Gold SP

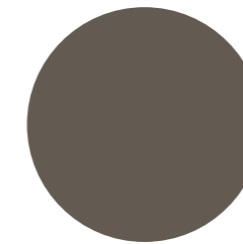

Warm Beige

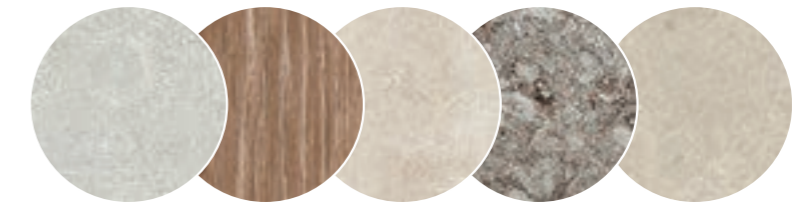

Lace VV 03 SP Laos OU 05 SP Ginger GC 10 SP Grå RR 02 SP Desert stone EY 02 SP

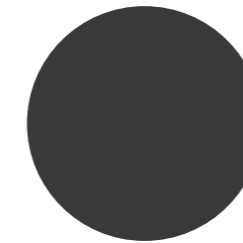

Warm Grey

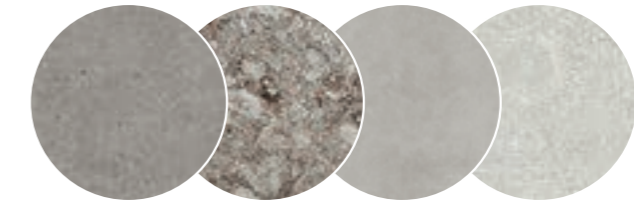

Gris Catalan EY 04 SP Grå RR 02 SP Perfect GC 02 SP Lace VV 03 SP

EDEN

Soluzione con top in gres porcellanato Mirage ad appoggio, per un aspetto più classico e versatile
 Solution with surface-mounted Mirage porcelain stoneware top, for a more classic and versatile appearance.

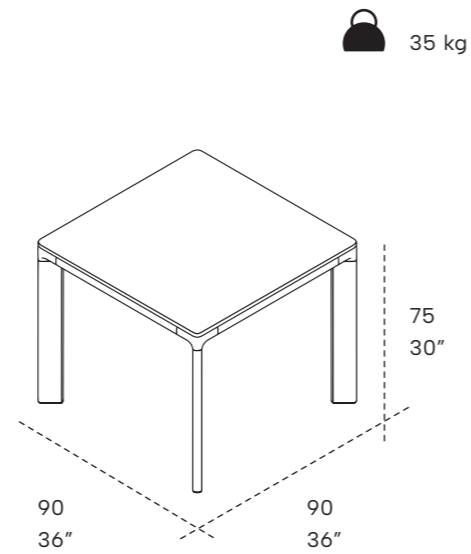
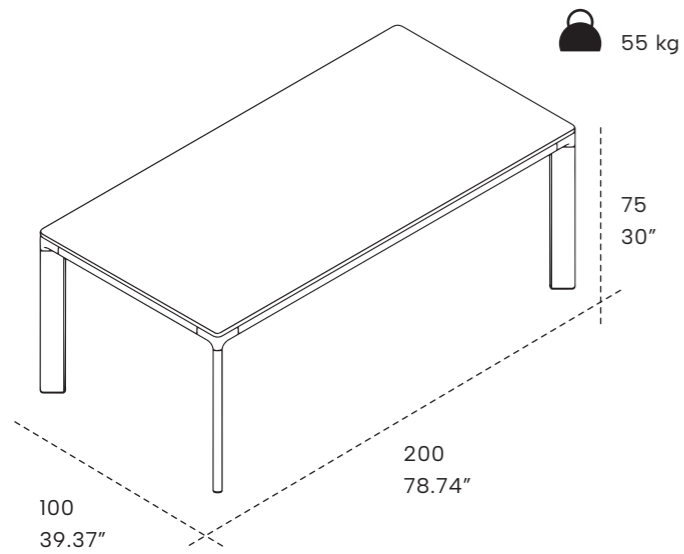

Strutture e abbinamenti

Structures and combinations

Struttura metallica
Metallic frame

Top in gres porcellanato
Porcelain stoneware top



Warm White

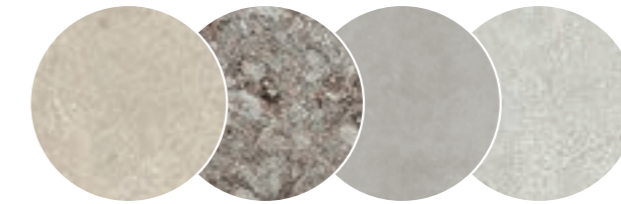

Desert stone
EY 02 SP

Grå
RR 02 SP

Perfect
GC 02 SP

Lace
VV 03 SP

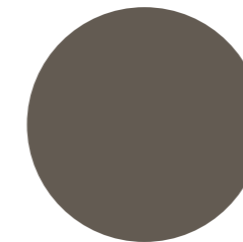

Warm Beige

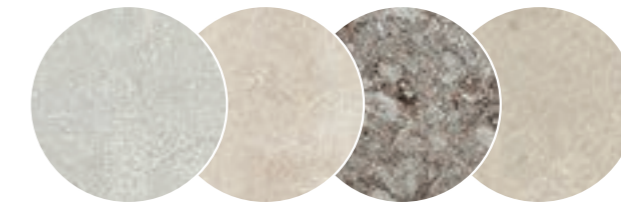

Lace
VV 03 SP

Ginger
GC 10 SP

Grå
RR 02 SP

Desert stone
EY 02 SP

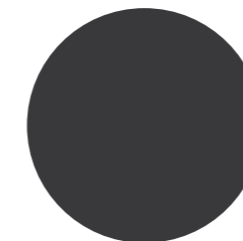

Warm Grey

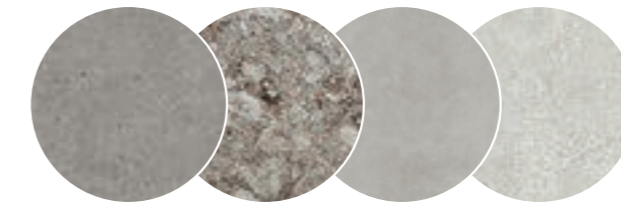

Gris Catalan
EY 04 SP

Grå
RR 02 SP

Perfect
GC 02 SP

Lace
VV 03 SP

BATHMOOD HO.RE.CA DESIGN

design +
funzionalità +
libertà

design + funzionalità + libertà



La ricca offerta Bathmood si amplia con nuove soluzioni specificatamente studiate per il mondo hospitality: Joy e Glad HO.RE.CA.

Soluzioni progettate per Hotel, Ristoranti, Spa, per soddisfare le esigenze specifiche di questi spazi, coniugando stile e funzionalità, facilità di pulizia e manutenzione.

The Bathmood range expands with new solutions, specifically designed for the world of hospitality: Joy and Glad HO.RE.CA. Designed solutions for hotels, restaurants, Spa, to meet the specific needs of these spaces, combining style and functionality, ease of cleaning and maintenance.

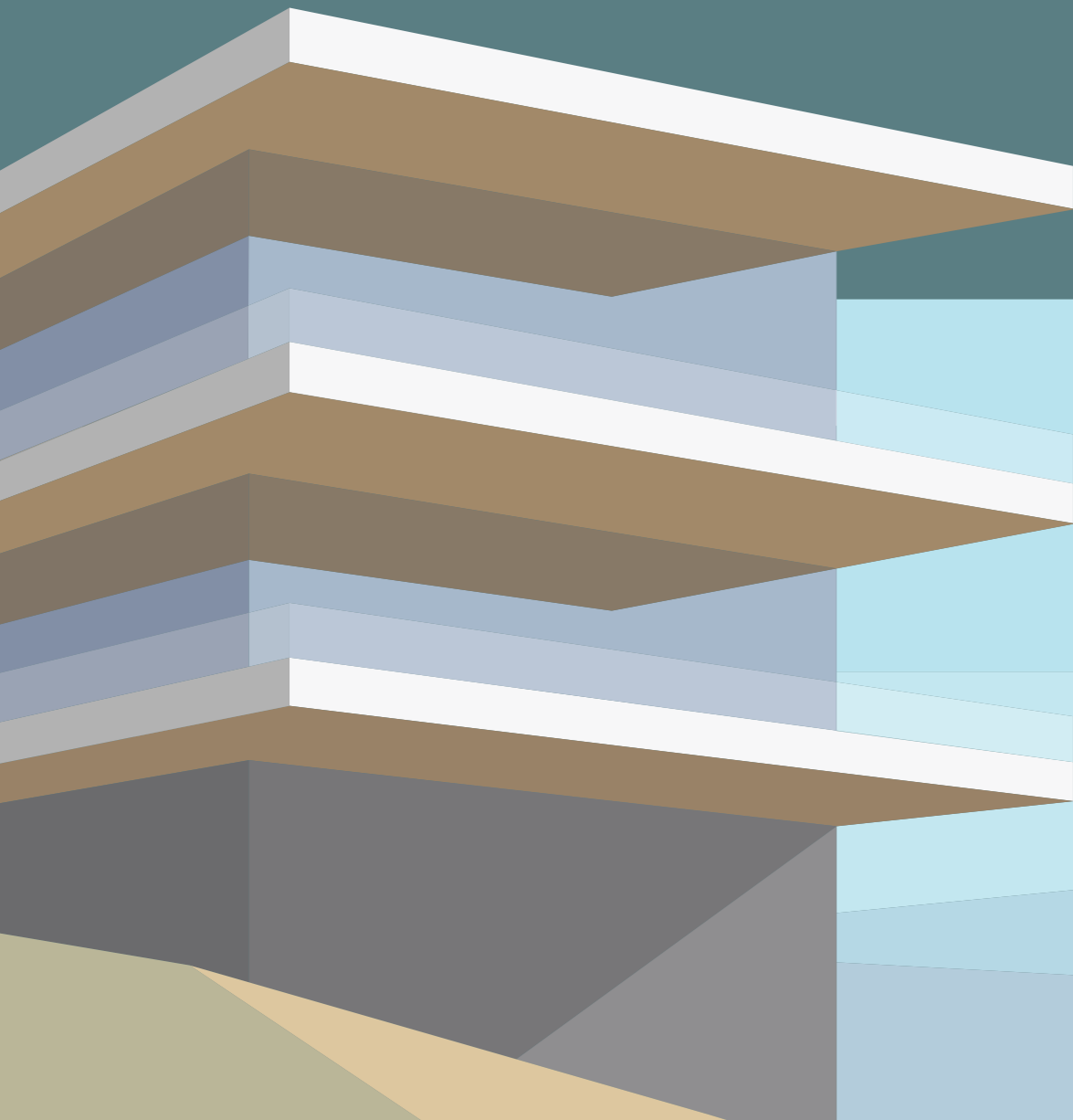

GLAD HO.RE.CA.

Monoblocco con lavabo integrato

Vanity unit with integrated washbasin

Monoblocco con lavabo integrato e troppopieno, in appoggio su struttura in acciaio inox con mensola portaoggetti in gres porcellanato.

Su richiesta Piletta click-clack con tappo rivestito in gres porcellanato.

Vanity Unit with integrated washbasin and overflow with a steel base and storage shelf in porcelain stoneware.

On request, Click Clack drain with lined cap in porcelain stoneware.



Glad HO.RE.CA
Glocal Harmony GC 16 SP

Floor
Clay Calm CL 01 SP SQ
1200x1200 / 48"x48"

Wall
Glocal Harmony GC 16 SP SQ
1200x2780 / 48"x110"

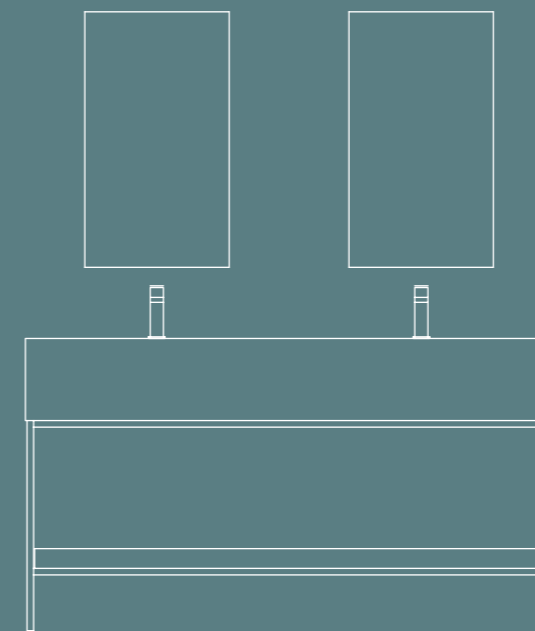

Top scatolare con lavabo integrato

Vanity top with integrated washbasin

JOY
HO.RE.CA.



Top scatolare con lavabo integrato e troppopieno.

Su richiesta puo' essere realizzara una piletta click clack con tappo rivestito in gres porcellanato.

Vanity Top with integrated washbasin and overflow.

A click clack drain in porcelain stoneware with lined cap can be provided upon request.

Joy HO.RE.CA
Jolie Calacatta Select JL 02 LUC

Floor
Elysian Desert Stone EY 02 SP SQ
600x600 / 24"x24"

Wall
Jolie Calacatta Select JL 02 LUC SQ
1200x2780 / 48"x110"
Reflet Aurore RF 03 Antique
200x600 / 8"x24"

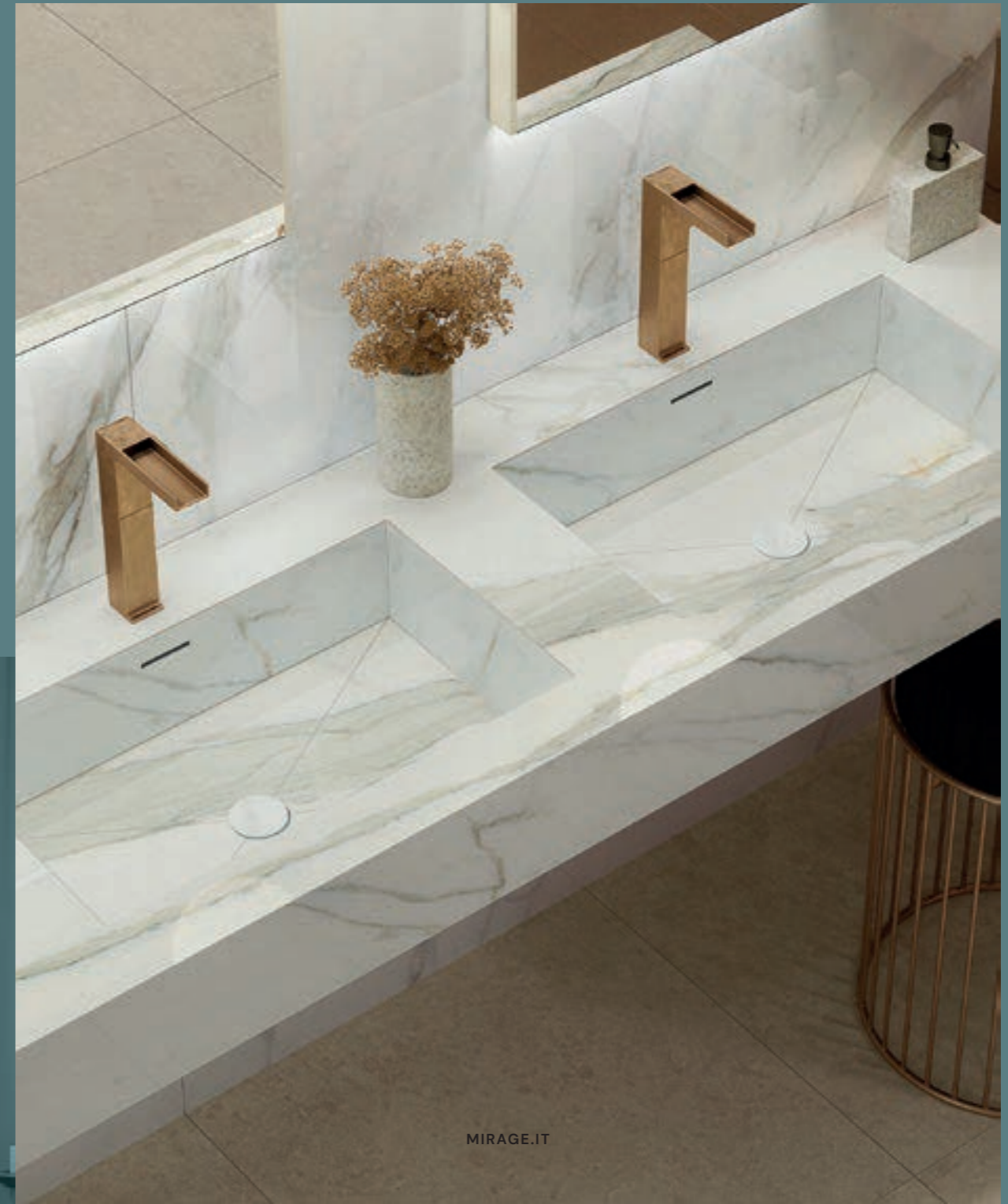

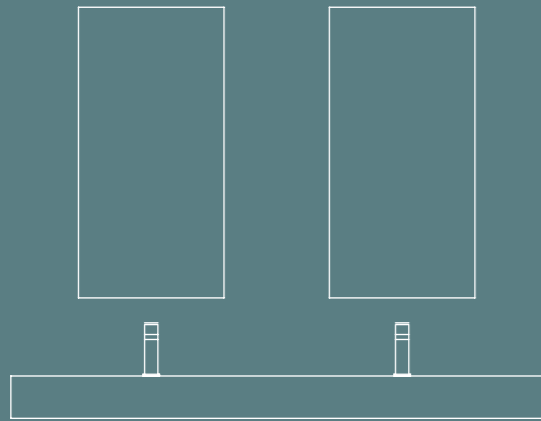

Joy HO.RE.CA
Glocal Youth GC 15 SP

Floor
Glocal Youth GC 15 SP SQ
1200x1200 / 48"x48"

Wall
Glocal Youth GC 15 SP SQ
1200x2780 / 48"x110"
GLOCAL Slight GC 14 SP SQ
1200x2780 / 48"x110"



EPICARC TABLE COLLECTION

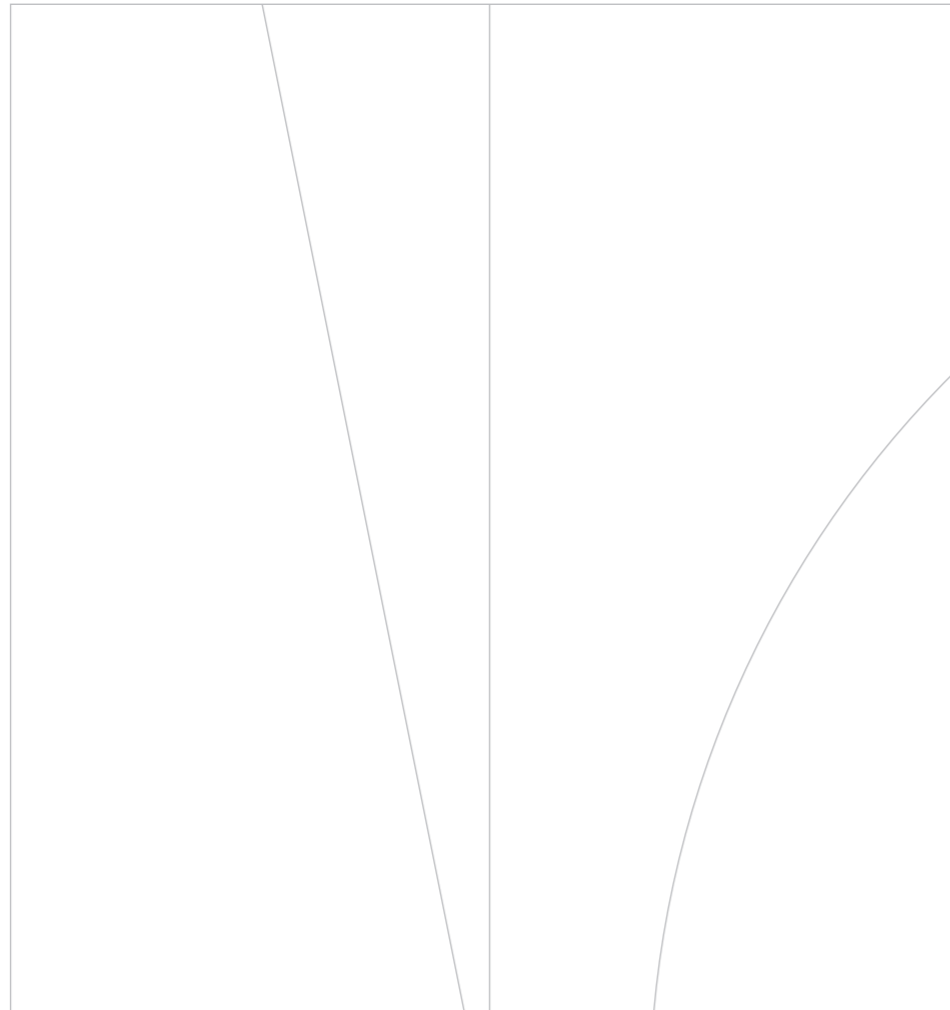

Andrea Boschetti

Ana Lazovic

EpicArc è la collezione di tavoli progettata da Andrea Boschetti e Ana Lazovic che trae ispirazione dall'architettura attraverso due elementi chiave: l'Epicercentro e l'Arco.

EpicArc affronta una doppia sfida in termini di innovazione: usare il gres porcellanato Mirage come elemento strutturale e non solo decorativo e ridurre al massimo l'uso di colle e sostanze chimiche. Il tutto in un progetto total look versatile, modulare e sostenibile.

EpicArc is a table collection designed by Andrea Boschetti and Ana Lazovic that draws inspiration from architecture through two key elements: the Epicenter and the Arc.

EpicArc faces a double challenge in terms of innovation: using porcelain stoneware Mirage as a structural element and a reduced use of glues and chemicals. A versatile and total-look sustainable project.

the designer Andrea Boschetti

Architetto, designer e urbanista è CEO e direttore creativo di Metrogramma e Art Director e Head of Design di The One Atelier. Medaglia d'Oro per l'Architettura Italiana e Benemerita per la Cultura e l'Arte Italiana conferita dalla Presidenza della Repubblica ha partecipato negli anni a molte esposizioni internazionali (Biennale di Venezia 2000-2008-2010, London Exhibition 2008, Brasilia Exhibition 2008). Direttore della 5° Biennale Internazionale di architettura ha progettato insieme a Michele De

Lucchi l'allestimento della mostra di Palazzo della Ragione a Padova dal titolo "Superurbano". Nel 2019 si aggiudica insieme a Stefano Boeri e Petra Blaise il concorso internazionale per la ricostruzione del "Quadrante Val Polcevera - il cerchio rosso ed il Parco del Ponte" a Genova. Nel 2021 con "Loreto Open Community" vince il bando per la riqualificazione urbana di piazzale Loreto a Milano, oggi in fase esecutiva.

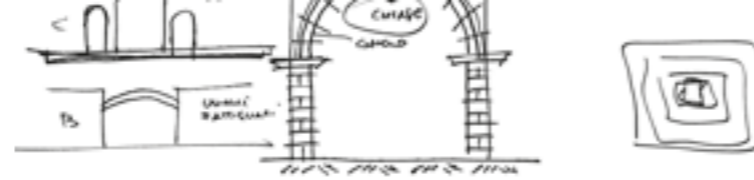

L'uno non è altro che una fortessa costruita da 2 debolacce. Era composta di 2 parti di ceruleo, ciascuna debolissima per sé, che desideravano, ma che appoggiandosi l'una all'altra, le 2 debolacce, si convertivano in un'unica forza.

Francesco de Vito

Architect, designer and planner, creative director of Metrogramma and Art Director and Head of Design of The One Atelier, recipient of the Italian Gold Medal for Architecture and the Certificate of Merit for Italian Culture and Art presented by the President of the Republic, he has taken part in many international exhibitions

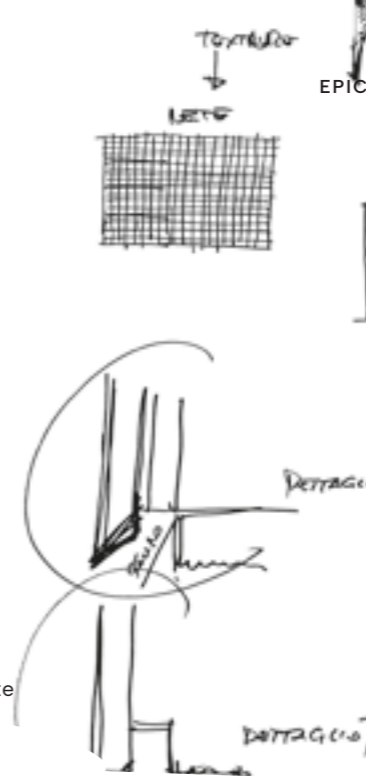

(Venice Biennale 2000-2008-2010, London Exhibition 2008, Brasilia Exhibition 2008). Director of the 5th International Architecture Biennial, he designed together with Michele De Lucchi the exhibition setup in the Palazzo della Ragione in Padua with the title "Superurbano". In 2019 he won, together with Stefano Boeri and Petra Blaise, the international competition for the reconstruction of the "Quadrante Val Polcevera - il cerchio rosso ed il Parco del Ponte" in Genoa. In 2021 he won the tender contract for the urban redevelopment of Piazzale Loreto in Milan with "Loreto Open Community", currently under construction.

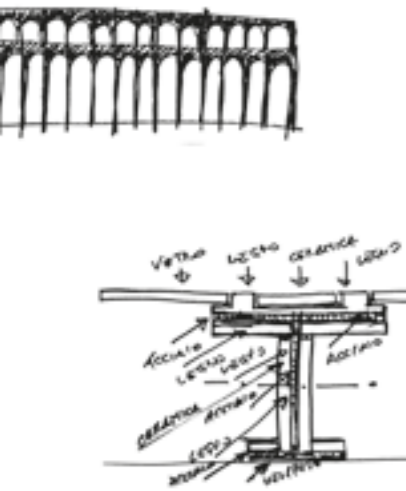



Table Top
Vetro Trasparente/Fumè
Mystic Grey CP06
Brass Finishing

Table Base
Mystic Grey CP06
Brass Finishing



Table Top
Vetro Fumè
Dark Bronze Finishing

Table Base
Gris Catalan EY04
Four Seasons WA13
Dark Bronze Finishing



Table Top
Vetro Fumè
Gold Finishing

Table Base
Afterglow LY05
Gold Finishing

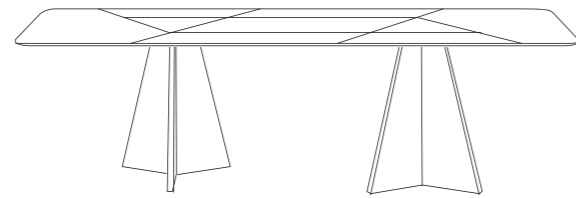

Table Top
Vetro Trasparente
Brass Finishing

Table Base
Norr Gra RR02
Brass Finishing

EPICENTRO

Table
2600x750x1000



Lounge Table
1400x750

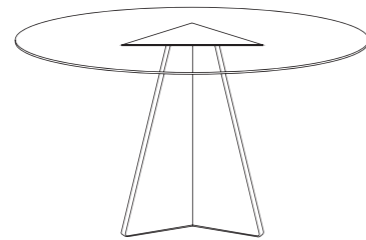

Coffee Table
500x503



ARCO

Arco / Modulo Base
1500x1500x700

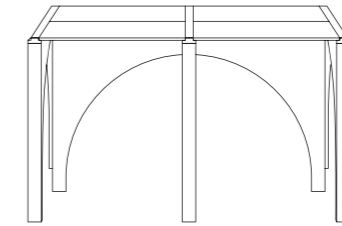

Esempi di configurazioni possibili
Possible configuration examples

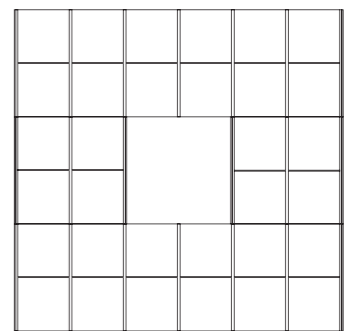
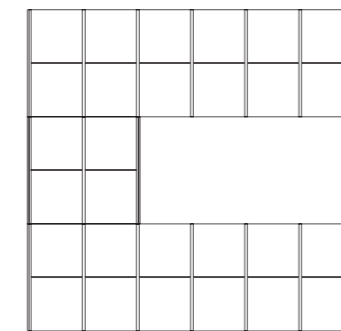
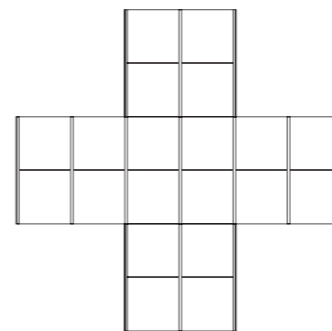
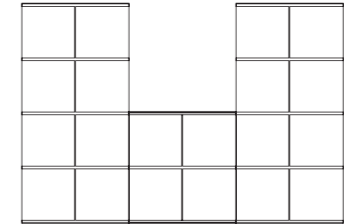
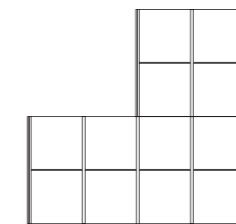
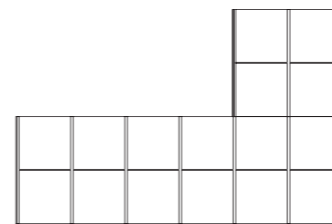

Colori e Finiture

Colors and finishings

Base Tavolo
Table Base

100+

Colori disponibili | Available colours

Gamma di Lastre Mirage nel formato 1200x2780
Mirage range in 1200x2780 size

Vetro Top
Glass Top

2

Finiture disponibili | Available finishes

Vetro Trasparente
Vetro Fumé

Profili top e base

Table top and base finishings

3

Finiture disponibili | Available finishes

Dark Bronze
Horizon
Brass

Inserti in legno per top

table top wood inserts

2

Finiture disponibili | Available finishes

Rovere Naturale
Noce Canaletto

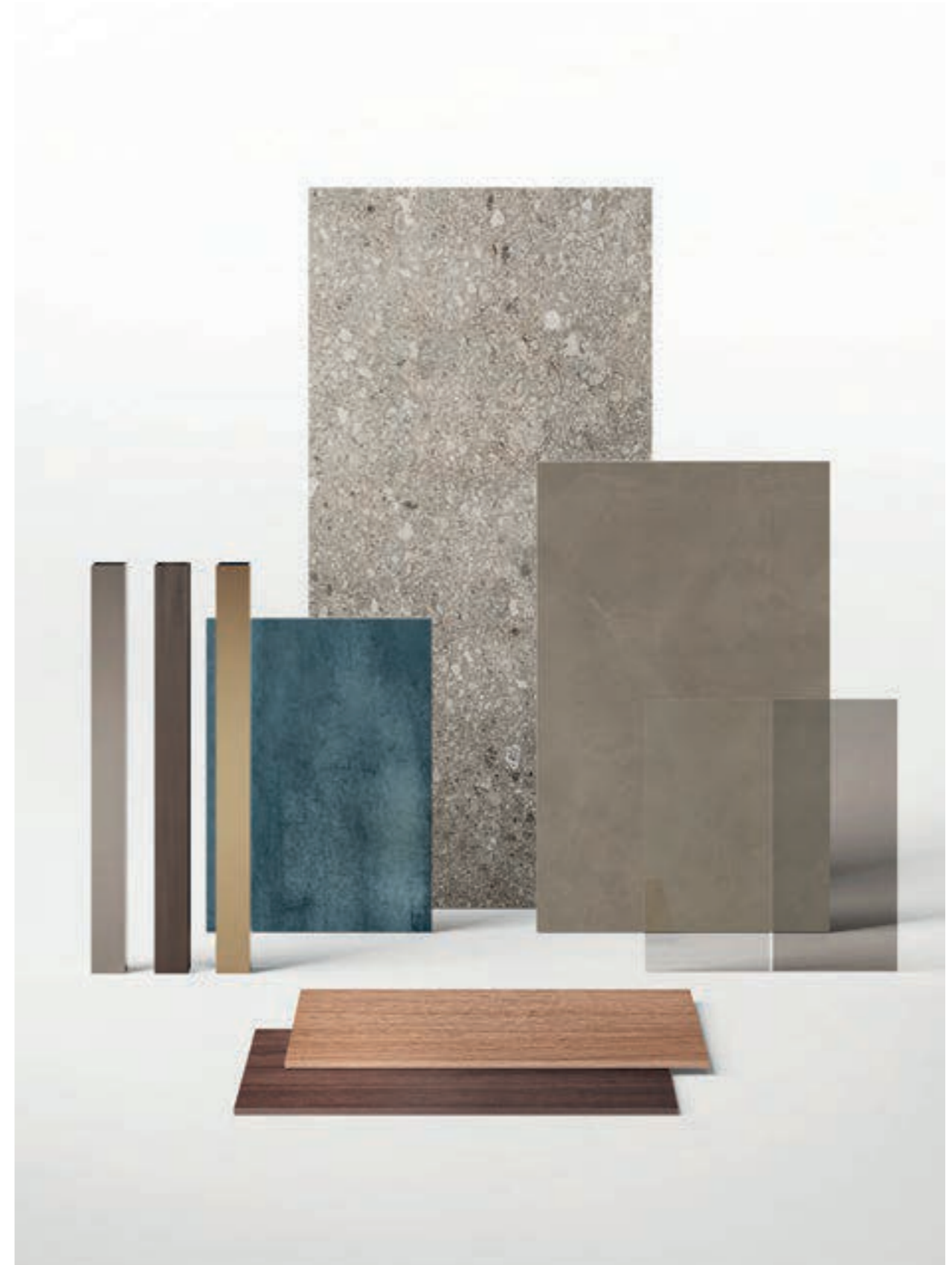

NEW MIRAGE WEBSITE



Una nuova piattaforma completamente rinnovata, pensata su misura per architetti, progettisti e interior designer. Un'esperienza intuitiva ed esclusiva che consentirà di esplorare il mondo Mirage con strumenti e risorse mirate alle esigenze creative e progettuali.

Il nuovo Mirage.it è un autentico cambiamento di prospettiva. Oltre al rinnovato layout, più evocativo ed emozionale, sono stati sviluppati e introdotti differenti percorsi utente per architetti, interior designer e stakeholder Mirage.

A completely renewed platform, tailor-made for architects, planners and interior designer. An intuitive and exclusive experience that will allow you to explore the Mirage world with tools and resources targeted to creative and designing needs.

The new Mirage.it is a real change of perspective. In addition to the renewed layout, more evocative and emotional, have been developed and introduced different user paths for architects, interior designers and Mirage stakeholders.

Scopri di più
Find out more



MIRAGE IN BIM WORLD

Dal 2019 mettiamo a disposizione di architetti e professionisti una selezione di materiali Mirage "BIM ready".

Dall'autunno 2023 è previsto un upgrade ulteriore: in partnership con Bimobject.com, prima piattaforma al mondo per la consulenza BIM, svilupperemo tutta la gamma Mirage in modelli BIM, mettendola a disposizione di oltre 2 milioni di professionisti in tutto il mondo.

Since 2019 we have been making a selection of Mirage "BIM ready" materials available to architects and professionals.

From autumn 2023 a further upgrade is planned: in partnership with Bimobject.com, the first platform in the world for BIM consultancy, we will develop the entire Mirage range in BIM models, making it available to over 2 million professionals worldwide.

Il BIM, o Building Information Modelling, è un processo di costruzione digitale in 3D dove tutte le informazioni per ogni componente del progetto sono gestite e condivise per l'intero team durante tutte le fasi di costruzione e per tutto il ciclo di vita dell'edificio.

La tecnologia BIM consente di creare, gestire e condividere informazioni dettagliate e interconnesse riguardanti un edificio o un progetto infrastrutturale in un ambiente digitale tridimensionale, facilitando processi di pianificazione, progettazione e costruzione rendendoli più efficienti, rapidi e sostenibili.

Per questo l'integrazione di prodotti e modelli nelle librerie BIM è essenziale per le aziende che producono materiali per l'architettura.

BIM, or Building Information Modelling, is a 3D digital construction process where all information for each component of the project is managed and shared for the entire team during all phases of construction and throughout the life cycle of the building.

BIM technology allows you to create, manage and share detailed and interconnected information regarding a building or an infrastructure project in a three-dimensional digital environment, facilitating planning, design and construction processes making them more efficient, faster and more sustainable.

This is why the integration of products and models in BIM libraries is essential for companies that produce materials for architecture.

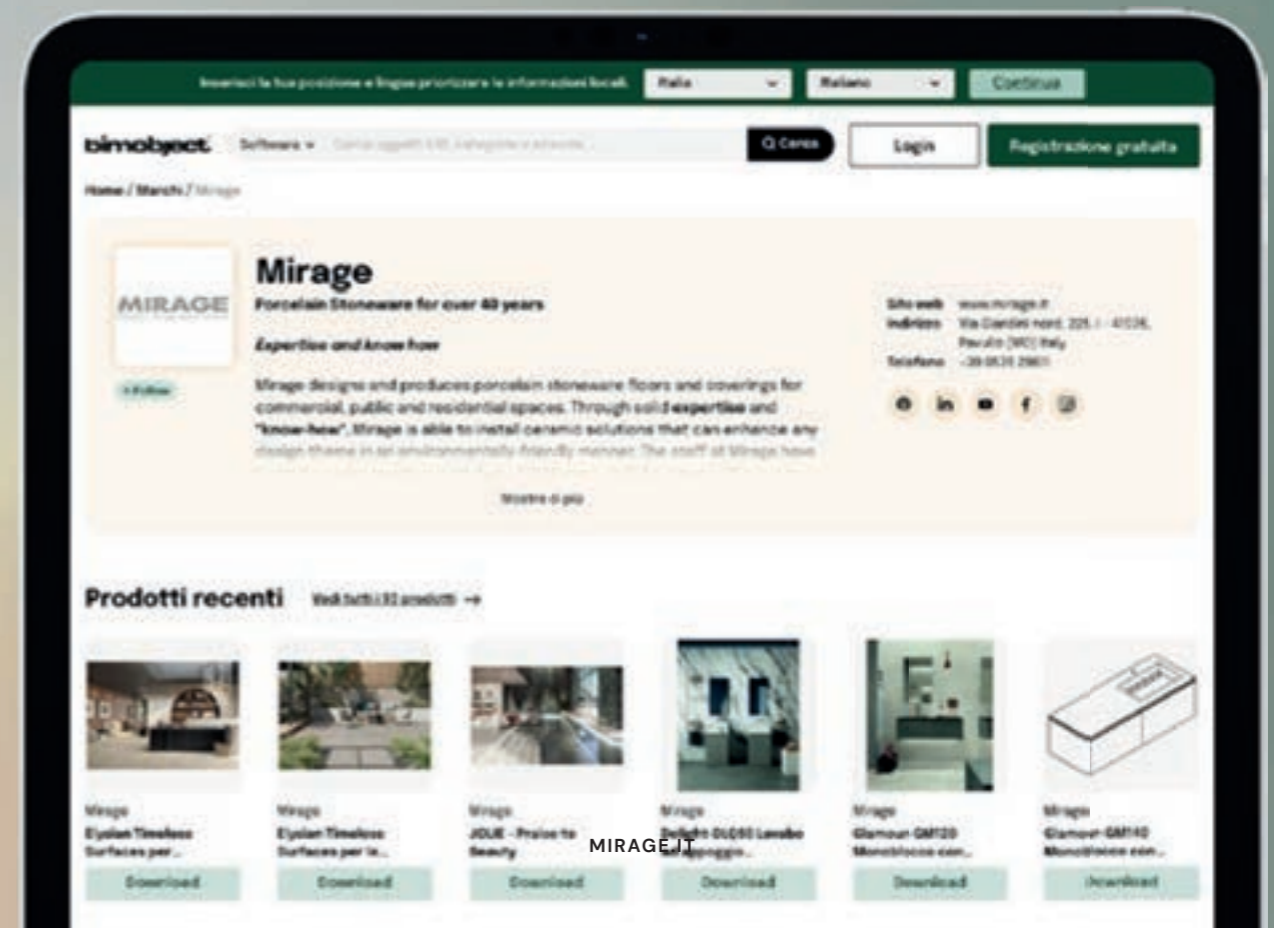

MIRAGE TRENDLAB 2023

Settembre 2023

Coordinamento progetto

Project management

Marketing Mirage

Mirage Granito Ceramico Spa

Via Giardini nord, 225

41026 Pavullo (MO) - Italy

Tel. +39 0536 29611

P.IVA: 00175990365

© Copyright 2023 Mirage

Nota Legale:

Le informazioni contenute in questo catalogo sono soggette a modifiche senza preavviso.

Tutti i marchi citati sono di proprietà dei rispettivi titolari.

Legal Notice:

The information contained in this catalog is subject to change without prior notice.

All mentioned trademarks are the property of their respective owners.

INSPIRING BETTER LIVING



MIRAGE[®]
INSPIRING BETTER LIVING

Mirage Granito Ceramico S.p.a.

Uffici e Stabilimento

41026 - Pavullo (MO) ITALY

Via Giardini Nord, 225

Tel. +39 0536 29611

Fax +39 0536 21065

info@mirage.it

www.mirage.it

